



Diário Oficial Eletrônico

Município de Feira de Santana

www.diariooficial.feiradesantana.ba.gov.br

Lei Nº 3.520, de 26 de março de 2015.

ANO XI – EDIÇÃO 3232 - DATA 13/05/2025

SUMÁRIO

PODER EXECUTIVO

- Decreto Individual
- Editais
- Leis
- Licitações
- Portarias
- Secretarias, Autarquias, Outros



O DIÁRIO OFICIAL DO MUNICÍPIO DE FEIRA DE SANTANA
garante a autenticidade deste documento quando visualizado diretamente no portal
www.diariooficial.feiradesantana.ba.gov.br



DECRETO INDIVIDUAL

DECRETO INDIVIDUAL Nº 879/2025

O Prefeito Municipal de Feira de Santana, Estado da Bahia, no uso de suas atribuições legais, com fundamento no art.45, da Lei Complementar nº 01/94 e Cláusula Sétima – VIGÊNCIA DO CONTRATO do Trabalho por Tempo Determinado sob o Nº 60.006.310-9, **RESOLVE tornar público o Termo Final do contrato de CAROLINA RIBEIRO SILVA**, matrícula: 60.006.310-9, contratada em 12/04/2023 para exercer a função de Professor, através do Processo Seletivo - Edital 01/2021, lotada na Secretaria Municipal de Educação.

Gabinete do Prefeito Municipal, 12 de maio de 2025.

JOSÉ RONALDO DE CARVALHO
PREFEITO MUNICIPAL

EDITAL

EDITAL DE CONVOCAÇÃO Nº 03/2025

CONCURSO PÚBLICO Nº 01/2024

O **PREFEITO MUNICIPAL DE FEIRA DE SANTANA, ESTADO DA BAHIA**, considerando os resultados finais do Concurso Público, para provimento de cargos efetivos do quadro do Município de Feira de Santana, mediante as condições estabelecidas no Edital Nº 01/2024 e seus Anexos, e de acordo com o Edital de Homologação nº 001/2025, publicado no Diário Oficial Eletrônico do Município, em 26 de fevereiro de 2025, Ano XI, Edição 3162.

RESOLVE:

Art. 1º - Ficam convocados para entrega de documentos, os candidatos aprovados no Concurso Público Edital nº 01/2024, realizado com a finalidade de atender as necessidades atuais do Município de Feira de Santana, de acordo com a seguinte relação:

PROFESSOR - ARTE				
Classificação	Inscrição	Nome	Cota	Pontuação
5	241806300	TINAELO JOSE DOS SANTOS JUNIOR	AMPLA CONCORRÊNCIA	61,5
6	2418064875	ALAINÉ MATORINO GOMES LIMA	AMPLA CONCORRÊNCIA	60,4
7	2418062839	CLEIDE DE JESUS ROCHA DE FIGUEREDO	AMPLA CONCORRÊNCIA	60,2
8	2418052689	ROMÁRIO SILVA DE OLIVEIRA COSTA	AMPLA CONCORRÊNCIA	59,2
3	2418076769	JOAO PAULO ALMEIDA SOUZA	AFRODESCENDENTE	59,1
5	2418008225	JADSON LUCAS DE JESUS RIBEIRO	ESCOLA PÚBLICA	59,2
7	2418073078	LILIANE SOUZA SILVA	ESCOLA PÚBLICA	58,7
PROFESSOR - GEOGRAFIA				
Classificação	Inscrição	Nome	Cota	Pontuação
5	2418079824	PAULO GEÓRGIO SANTOS NECO	AMPLA CONCORRÊNCIA	64,8
6	2418029623	CICERO ANTONIO DOS SANTOS	AMPLA CONCORRÊNCIA	63,8
10	2418061532	ANA DANIELE SOUZA SANTOS	AMPLA CONCORRÊNCIA	63,5
11	2418059298	MILSON RIBEIRO DE JESUS	AMPLA CONCORRÊNCIA	63,1
17	2418056502	PAULO OLIVEIRA BRAFA	AMPLA CONCORRÊNCIA	60,4
18	2418059507	JOSELANE DA ROCHA BRANDAO	AMPLA CONCORRÊNCIA	59,8
19	2418049087	ALEXSANDRO DE SOUZA ARAUJO	AMPLA CONCORRÊNCIA	56,8
3	2418046772	MATEUS BARBOSA SANTOS DA SILVA	AFRODESCENDENTE	63
4	2418069106	JULLIANE ALVES DE AZEVEDO ASSUNCAO	AFRODESCENDENTE	62,2
5	2418064240	EDLAINE REBOUCAS MOREIRA	AFRODESCENDENTE	62
6	2418063794	JADIEL SANTOS ALVES	ESCOLA PÚBLICA	63
PROFESSOR - HISTÓRIA				
Classificação	Inscrição	Nome	Cota	Pontuação
4	2418024709	AMANDA SANTANA SILVA	AMPLA CONCORRÊNCIA	60,5
8	2418033345	IONE MACHADO SANTOS	AMPLA CONCORRÊNCIA	58,5





10	2418000749	MANUELA SANTOS DE JESUS	AMPLA CONCORRÊNCIA	51,1
11	2418050836	LUCAS COTRIM LARANJEIRA	AMPLA CONCORRÊNCIA	49

PROFESSOR - INGLÊS				
Classificação	Inscrição	Nome	Cota	Pontuação
6	2418054229	MARCUS VINICIUS MACHADO RIBEIRO	AMPLA CONCORRÊNCIA	66,1
9	2418043089	ANDERSON BRANDAO LEITE	AMPLA CONCORRÊNCIA	62,8
4	2418048763	LUEDSON DE LIMA SANTOS	AFRODESCENDENTE	62,1
5	2418054235	JEFFERSON DO CARMO ANDRADE SANTOS	ESCOLA PÚBLICA	62,7
6	2418014771	LUCIANA MACHADO DE MAGALHAES	ESCOLA PÚBLICA	62,5

PROFESSOR - LÍNGUA PORTUGUESA				
Classificação	Inscrição	Nome	Cota	Pontuação
6	2418044351	VANESSA DOS SANTOS REIS	AMPLA CONCORRÊNCIA	66,5
8	2418061429	IRLA VANESSA ANDRADE MOTA	AMPLA CONCORRÊNCIA	66,5
9	2418071857	MANUELLA CARVALHO OLIVEIRA	AMPLA CONCORRÊNCIA	66,3
12	2418066939	MAGDA DE JESUS SOUZA	AMPLA CONCORRÊNCIA	65,4
14	2418057012	IZANE DE QUEIROZ RIOS	AMPLA CONCORRÊNCIA	65,2
16	2418025341	JACIARA DOS SANTOS LEITE	AMPLA CONCORRÊNCIA	64,9
18	2418000986	GARDENIA AZEVÊDO PINHEIRO	AMPLA CONCORRÊNCIA	64,5
19	2418063915	JOSE NELSON SOUZA SANTOS	AMPLA CONCORRÊNCIA	64,4
20	2418031788	RAFAELA AMARAL BENTO	AMPLA CONCORRÊNCIA	64,4
25	2418060441	ADRIANA DE SOUZA CONCEICAO MENDES	AMPLA CONCORRÊNCIA	63,9
26	2418010303	JOAO PEDRO BULLOS FREITAS	AMPLA CONCORRÊNCIA	63,8
31	2418003399	NUBIA OLIVEIRA DE JESUS	AMPLA CONCORRÊNCIA	57,4
32	2418033979	ASLAN DA SILVA SILVA ARAUJO	AMPLA CONCORRÊNCIA	55
2	2418055814	ANA PAULA GUEDES SOUZA NASCIMENTO	PORTADOR DE DEFICIÊNCIA	61,1
5	2418074594	LISIANE ZEFERINA MATOS	AFRODESCENDENTE	64,3
6	2418002937	PALOMA DE JESUS SILVA	AFRODESCENDENTE	64
8	2418046144	JOAO ARTHUR DOS SANTOS ESCOLASTICO	AFRODESCENDENTE	63,8
7	2418009745	ERIQUE SANTANA OLIVEIRA	ESCOLA PÚBLICA	64,1
8	2418006455	NAIARA BERNARDO DOS SANTOS	ESCOLA PÚBLICA	64
9	2418064722	ANANDA PAIVA SANTOS FERREIRA	ESCOLA PÚBLICA	61

PROFESSOR - MATEMÁTICA				
Classificação	Inscrição	Nome	Cota	Pontuação
13	2418053656	DIEGO DE JESUS FREITAS PORTUGAL	AMPLA CONCORRÊNCIA	66,2
16	2418060937	MOISÉS FÁBIO PORTO E PORTO	AMPLA CONCORRÊNCIA	66
17	2418067322	ALLAN CICERO NASCIMENTO DE JESUS	AMPLA CONCORRÊNCIA	65,9
18	2418042802	LUCAS MORAIS DE OLIVEIRA	AMPLA CONCORRÊNCIA	65,7
19	2418044339	INALDO FERREIRA SILVA	AMPLA CONCORRÊNCIA	65,5
20	2418032238	GILVAN DOS SANTOS OLIVEIRA	AMPLA CONCORRÊNCIA	65,5
21	2418063522	GUILHERME MATOS SILVA	AMPLA CONCORRÊNCIA	65,4
24	2418052792	ROMARIO PEREIRA RODRIGUES	AMPLA CONCORRÊNCIA	65,1
25	2418049109	JOSUE SANTOS OLIVEIRA	AMPLA CONCORRÊNCIA	64,3
26	2418015606	ISMAEL LIMA CRESCENCIO	AMPLA CONCORRÊNCIA	64,2
29	2418075957	ANDREA MARIA FRANCA DE ARAUJO	AMPLA CONCORRÊNCIA	63,4
31	2418042502	FLAVIO CORDEIRO DAS MERCES	AMPLA CONCORRÊNCIA	62,5
2	2418079885	JAMINE SILVA DE SOUZA MATTOS	PORTADOR DE DEFICIÊNCIA	46,2
6	2418063422	MARCOS ROBERTO FERREIRA DA SILVA	AFRODESCENDENTE	63,7
7	2418049870	FELIPE CESARIO COSTA DE CARVALHO	AFRODESCENDENTE	62,9

PROFESSOR - PEDAGOGIA				
Classificação	Inscrição	Nome	Cota	Pontuação
160	2418060936	KARLA RAFHAELLA DOS REIS LEITE	AMPLA CONCORRÊNCIA	63,6
161	2418043453	MARICELIA DAS MERCES SOUZA RANGEL	AMPLA CONCORRÊNCIA	63,6
163	2418068621	SARA CRUZ BARROS	AMPLA CONCORRÊNCIA	63,6
166	2418014182	THAIS CONCEICAO LACERDA SATIRO VITORIO	AMPLA CONCORRÊNCIA	63,5
169	2418058762	FERNANDA FIUZA SILVA GOES	AMPLA CONCORRÊNCIA	63,5
172	2418045843	JOSELITA MOURA DE SOUZA	AMPLA CONCORRÊNCIA	63,5
173	2418054169	MARIA SINARA FERREIRA OLIVEIRA MOTA	AMPLA CONCORRÊNCIA	63,5
175	2418066614	TAIS AGNES BITTENCOURT CARVALHO	AMPLA CONCORRÊNCIA	63,4
176	2418057416	KEILA SOARES BORGES DE OLIVEIRA	AMPLA CONCORRÊNCIA	63,4
177	2418060777	SORAIA NUNES DE ALMEIDA	AMPLA CONCORRÊNCIA	63,4
182	2418063544	KEILLA KARINE SILVEIRA CORREIA	AMPLA CONCORRÊNCIA	63,4





184	2418060671	TAISE CRISTINA DE ARAUJO SANTOS	AMPLA CONCORRÊNCIA	63,3
185	2418052951	GIRLANE DOS SANTOS	AMPLA CONCORRÊNCIA	63,3
186	2418015772	VIVIANI VIEIRA DE FREITAS VIDAL	AMPLA CONCORRÊNCIA	63,3
187	2418018720	DANIELE OLIVEIRA ANDRADE GUIMARAES	AMPLA CONCORRÊNCIA	63,3
188	2418067539	PALOMA CATARINA DE ARAUJO ROCHA	AMPLA CONCORRÊNCIA	63,3
190	2418055765	KLECCIO DOS SANTOS LOPES	AMPLA CONCORRÊNCIA	63,3
192	2418059863	RAFAELA ALVES SANTANA MAGALHAES	AMPLA CONCORRÊNCIA	63,2
195	2418048691	PATRICIA SILVERIO DOS SANTOS MACHADO	AMPLA CONCORRÊNCIA	63,2
196	2418041572	LIVIANE BISPO DE OLIVEIRA	AMPLA CONCORRÊNCIA	63,2
197	2418012874	PRISCILA HORRAINE DOS SANTOS OLIVEIRA	AMPLA CONCORRÊNCIA	63,2
201	2418003129	RAMILA SILVA ALVES	AMPLA CONCORRÊNCIA	63,2
202	2418035043	ROSE ELAINE CARNEIRO BARRETO	AMPLA CONCORRÊNCIA	63,2
204	2418063079	FABRICIA SANTOS SOUZA REIS	AMPLA CONCORRÊNCIA	63,2
208	2418068349	CAROLINA REIS AMORIM DE SOUZA	AMPLA CONCORRÊNCIA	63,1
213	2418034458	MAYSA OLIVEIRA AZEVEDO	AMPLA CONCORRÊNCIA	63
216	2418053929	ROSIEDNA NOVAES MACEDO	AMPLA CONCORRÊNCIA	63
221	2418068105	ADRIELLI SANTANA LEMOS	AMPLA CONCORRÊNCIA	62,8
223	2418000311	JAQUELINE BELMONT GRILO	AMPLA CONCORRÊNCIA	62,8
224	2418059612	MAIZA SANTOS SOUZA	AMPLA CONCORRÊNCIA	62,8
228	2418043975	MARCELO CACHOEIRA ARAUJO	AMPLA CONCORRÊNCIA	62,7
229	2418048409	ALBA DIAS DA SILVA BOAVENTURA	AMPLA CONCORRÊNCIA	62,6
232	2418008044	INABELLA DOS SANTOS DIAS	AMPLA CONCORRÊNCIA	62,5
234	2418029325	MARIA JUCILENE BRANDAO DE PAULA	AMPLA CONCORRÊNCIA	62,5
239	2418057970	ILDA DE JESUS GOMES	AMPLA CONCORRÊNCIA	62,2
242	2418065714	ADELAIDE SILVA BARBOSA	AMPLA CONCORRÊNCIA	62,1

Art. 2º - Os convocados deverão comparecer ao Departamento de Gestão de Pessoas da Secretaria Municipal de Administração, situada na Avenida Sampaio, 344 – Centro, nesta Cidade, no prazo de 30 (trinta) dias corridos contados a partir da data de publicação deste edital, munidos dos seguintes documentos e exames que serão exigidos para admissão, **em originais e fotocópias**, para autenticação:

- a) Carteira de identidade;
- b) CPF – Cadastro de Pessoa Física;
- c) Certidão de nascimento (se solteiro), de casamento ou de divórcio, se for o caso;
- d) Carteira de Trabalho e Previdência Social – CTPS (física e/ou digital);
Diploma ou Certificado de Nível Superior, com Histórico Escolar e Registro no órgão fiscalizador da profissão, para as funções que foram solicitados, bem como a comprovação de especialização ou pós-graduação na área, quando for o caso;
- e) Título de Eleitor e a Certidão de Quitação Eleitoral;
- f) Ato de exoneração para o candidato que ocupe FUNÇÃO ou EMPREGO PÚBLICO inacumulável na forma do art. 37, inciso XVI, da Constituição Federal;
- g) Declaração de bens e valores que integram o patrimônio ou última declaração de IR/PF (Imposto de Renda);
- h) PIS/PASEP (extrato);
- i) Declaração de não-acumulação de cargo(s), empregos e funções, ainda que não remunerados. Caso haja acúmulo de cargo público, apresentar declaração do órgão de origem e contracheque atualizado.
- j) Certificado de reservista para os candidatos do sexo masculino;
- k) 01 (uma) foto 3x4 (colorida e recente);
- l) Comprovação de residência atual (até 90 dias de emissão) em nome do candidato, para todos as funções,
- m) Certidão negativa dos setores de distribuição dos foros criminais dos lugares em que tenha residido, nos últimos 08 (oito) anos, da Justiça Federal;
- n) Certidão negativa dos setores de distribuição dos foros criminais dos lugares em que tenha residido, nos últimos 08 (oito) anos, da Justiça Estadual;
- o) Folha de antecedentes da Polícia Civil do(s) Estado(s) onde tenha residido nos últimos 08 (oito) anos, expedida, no máximo, há 06 (seis) meses;
- p) Certidão negativa do Cadastro Nacional de Condenações Cíveis por Ato de Improbidade Administrativa do Conselho Nacional de Justiça;
- q) Procuração para os candidatos que optem por se fazerem representados por terceiro, com firma devidamente reconhecida em cartório.
- r) Dos dependentes:
 - Filhos menores de 07 (sete) anos: certidão de nascimento (original e cópia); cédula de identidade (original



e cópia); CPF – Cadastro de Pessoa Física (original e cópia); cartão de vacina (original e cópia).

- Filhos maiores de 07 (sete) anos: certidão de nascimento (original e cópia); cédula de identidade (original e cópia); CPF – Cadastro de Pessoa Física (original e cópia); atestado de matrícula (original e cópia).
- Conjugue: CPF – Cadastro de Pessoa Física (cópia), cédula de identidade (cópia) e Comprovante de escolaridade (cópia).

E demais documentos que a Prefeitura Municipal de Feira de Santana achar necessários, posteriormente informados.

Parágrafo único - Não serão aceitos protocolos dos documentos exigidos, nem fotocópias ou xerocópias sem apresentação do original.

Art. 3º - Os candidatos convocados deverão providenciar, às suas expensas, os exames laboratoriais e complementares a seguir relacionados:

- a) Exames comuns a todos os candidatos:
- Hemograma completo - válido por até 3 (três) meses;
 - Sumário de Urina - válido por até 3 (três) meses;
 - Acuidade Visual - contendo o Registro de Qualificação de Especialidade (RQE) do Profissional, válido por até 6 (seis) meses;
 - Fundoscopia - contendo o Registro de Qualificação de Especialidade (RQE) do Profissional, válido por até 6 (seis) meses.
 - Laringoscopia - contendo o Registro de Qualificação de Especialidade (RQE) do Profissional, válido por até 3 (três) meses.
- b) Exames específicos para candidatos convocados a partir de 40 anos de idade:
- Glicemia em jejum - válido por até 3 (três) meses;
 - Tonometria - contendo o Registro de Qualificação de Especialidade (RQE) do Profissional, válido por até 6 (seis) meses;
 - Eletrocardiograma (ECG) - válido por até 6 (seis) meses.
- c) Exames específicos para candidatos convocados, do sexo masculino a partir de 40 anos de idade:
- Antígeno Prostático Específico (PSA) - válido por até 6 (seis) meses.

§ 1º - Os candidatos deverão dirigir-se ao Departamento de Gestão de Pessoas (DGPE) da Secretaria Municipal de Administração, situada na Av. Sampaio, 344 – Centro, nesta cidade, munidos dos documentos e exames solicitados, para agendamento da inspeção médica, seguindo a ordem de comparecimento, respeitado o prazo de 30 (trinta) dias corridos a contar da data de publicação deste edital.

§ 2º - Outros exames complementares poderão ser solicitados pelo médico perito quando da realização do exame, estando à emissão do laudo de aptidão, vinculada à sua apresentação.

Art. 4º - Caso o candidato não compareça no prazo estipulado neste Edital de Convocação ou não apresente as documentações acima elencadas, perderá o direito à nomeação e ao consequente ingresso no serviço público municipal.

Feira de Santana, 12 de maio de 2025.

JOSÉ RONALDO DE CARVALHO
PREFEITO MUNICIPAL



LEIS

LEI Nº 4.288, DE 12 DE MAIO DE 2025.

ALTERA A LEI Nº 4.096, DE 9 DE SETEMBRO DE 2022, QUE INSTITUI O DIA MUNICIPAL DOS CONSELHEIROS DOS EMBAIXADORES E MENSAGEIROS DO REI, E DÁ OUTRAS PROVIDÊNCIAS.

O PREFEITO MUNICIPAL DE FEIRA DE SANTANA, Estado da Bahia,

FAÇO saber que a Câmara Municipal, através do Projeto de Lei nº 21/2025, de autoria do vereador **Jorge Oliveira**, decretou e eu sanciono a seguinte Lei:

Art. 1º - Fica alterada a redação do art. 1º da Lei nº 4.096, de 9 de setembro de 2022. passando a vigorar com a seguinte redação:

"Art. 1º - Fica instituído o Dia Municipal dos Embaixadores e Mensageiras do Rei, a ser celebrado anualmente no dia 1º de outubro, com o objetivo de reconhecer a relevância dessa atividade para a sociedade e incentivar o fortalecimento de sua prática."

Art. 2º - O "Dia Municipal dos Embaixadores e Mensageiras do Rei", instituído no artigo anterior, será considerado patrimônio imaterial do Município de Feira de Santana, com a finalidade de preservar, promover e difundir sua importância cultural e social.

Art. 3º - O poder público municipal, por meio dos órgãos competentes, promoverá atividades e ações de valorização, conscientização e preservação da importância dos Embaixadores e Mensageiras do Rei, conforme os valores e objetivos estabelecidos nesta Lei.

Art. 4º - Esta Lei entra em vigor na data de sua publicação, revogadas as disposições em contrário.

Gabinete do Prefeito Municipal, 12 de maio de 2025.

JOSÉ RONALDO DE CARVALHO
PREFEITO MUNICIPAL

MARIO COSTA BORGES
CHEFE DE GABINETE DO PREFEITO





LEI Nº 4.289, DE 12 DE MAIO DE 2025.

DISPÕE SOBRE O RECONHECIMENTO GOSPEL CULTURA COMO DA MANIFESTAÇÃO CULTURAL E INSTITUI A REALIZAÇÃO DE EVENTOS CULTURAIS GOSPEL NO MUNICÍPIO DE FEIRA DE SANTANA.

O PREFEITO MUNICIPAL DE FEIRA DE SANTANA, Estado da Bahia,

FAÇO saber que a Câmara Municipal, através do Projeto de Lei nº 14/2025, de autoria do vereador **Ismael Bastos**, decretou e eu sanciono a seguinte Lei:

Art. 1º - Fica reconhecida, no âmbito do município de Feira de Santana, a Cultura Gospel como manifestação cultural de relevante interesse público.

Art. 2º - A Prefeitura Municipal de Feira de Santana, através da Secretaria Municipal de Cultura, Esporte e Lazer, poderá promover, apoiar e incentivar eventos culturais gospel, inclusive aqueles organizados por igrejas e organizações religiosas, desde que atendam aos critérios estabelecidos nesta lei.

Art. 3º - São objetivos da presente lei:

- I- Valorizar e promover a música gospel e a pregação gospel como formas de expressão cultural;
- II- Fomentar a realização de eventos culturais gospel no município;
- III - estimular a inclusão social e o fortalecimento de valores éticos e morais através da cultura gospel.

Art. 4º - O apoio aos eventos culturais gospel poderá incluir:

- I- Parcerias com entidades públicas e privadas;
- II- Disponibilização de espaços públicos para a realização dos eventos;
- III - Concessão de incentivos, patrocínios ou outras formas de apoio previstas em lei.

Art. 5º - A realização de eventos culturais gospel deverá respeitar os princípios da impessoalidade, pluralidade e transparência, assegurando o acesso igualitário a todos os interessados.

Art. 6º - Fica instituído o "Dia Municipal da Cultura Gospel", a ser comemorado anualmente em 9 de junho, em homenagem ao dia nacional da música gospel.

Art. 7º - As despesas decorrentes da execução desta lei correrão por conta de dotações orçamentárias próprias, suplementadas se necessário.

Art. 8º - Esta Lei entra em vigor em 1º de janeiro de 2025.

Gabinete do Prefeito Municipal, 12 de maio de 2025.

JOSÉ RONALDO DE CARVALHO
PREFEITO MUNICIPAL

MARIO COSTA BORGES
CHEFE DE GABINETE DO PREFEITO





LEI Nº 4.290, DE 12 DE MAIO DE 2025.

RECONHECE E INCLUI AS MANIFESTAÇÕES CULTURAIS QUE ANUNCIAM OS FESTEJOS RELIGIOSOS EM HOMENAGEM A NOSSA SENHORA DOS HUMILDES NO CALENDÁRIO OFICIAL DO MUNICÍPIO DE FEIRA DE SANTANA, E DÁ OUTRAS PROVIDÊNCIAS.

O PREFEITO MUNICIPAL DE FEIRA DE SANTANA, Estado da Bahia,

FAÇO saber que a Câmara Municipal, através do Projeto de Lei nº 27/2025, de autoria do vereador **José Marques de Messias**, decretou e eu sanciono a seguinte Lei:

Art. 1º - As Manifestações Culturais que anunciam os Festejos Religiosos em Homenagem a Nossa Senhora dos Humildes, são comemoradas no Distrito de Humildes no primeiro domingo do novenário e um dia após a festa de encerramento do novenário, passam a serem incluídas no calendário oficial do município.

Art. 2º - As comemorações oficiais acontecem no primeiro domingo do novenário com a Lavagem Cultural de Humildes e na primeira segunda-feira após o encerramento do novenário com a Lavagem da Lenha.

Art. 3º - Esta Lei entra em vigor na data de sua publicação, revogadas às disposições em contrário.

Gabinete do Prefeito Municipal, 12 de maio de 2025.

JOSÉ RONALDO DE CARVALHO
PREFEITO MUNICIPAL

MARIO COSTA BORGES
CHEFE DE GABINETE DO PREFEITO





LICITAÇÕES

ADITIVO Nº 86-2025-11AC. LOCATÁRIO: FUNDO MUNICIPAL DE SAÚDE DE FEIRA DE SANTANA. LOCADORA: FRANCISCA GALDINO SILVA DE ARAÚJO. Aditar o Contrato nº 314-2024-11C, firmado em 02/04/2024. O prazo de execução do contrato no valor mensal de R\$ 4.015,69 e o valor anual de R\$ 48.188,28 será prorrogado por até 12 (doze) meses a contar do seu termo final. Desta forma, o valor global **acumulado** do contrato, com este aditivo, será de R\$ 96.376,56. **DATA DA ASSINATURA: 02/04/2025. Rodrigo Santos Matos. Gestor do Fundo Municipal de Saúde.**

ADITIVO Nº 94-2025-11AC. CONTRATANTE: FUNDO MUNICIPAL DE SAÚDE DE FEIRA DE SANTANA. CONTRATADA: CENTRO DE CIRURGIA VASCULAR E CIRURGIA GERAL LTDA. Aditar o Contrato nº 332-2024-11C, firmado em 28/05/2024. O prazo de execução do contrato no valor mensal de R\$ 8.000,00 e o valor anual de R\$ 96.000,00 será prorrogado por até 12 (doze) meses a contar do seu termo final. Desta forma, o valor global **acumulado** do contrato, com este aditivo, será o montante de R\$ 192.000,00. **DATA DA ASSINATURA: 08/05/2025. Rodrigo Santos Matos. Gestor do Fundo Municipal de Saúde.**

ADITIVO Nº 95-2025-11AC. CONTRATANTE: FUNDO MUNICIPAL DE SAÚDE DE FEIRA DE SANTANA. CONTRATADO: EMERSON BERNARDO COHIM MARINHO GOMES SERVIÇOS MÉDICOS LTDA. Aditar o Contrato nº 340-2024-11C, firmado em 28/05/2024. O prazo de execução do contrato no valor mensal de R\$ 8.000,00 e o valor anual de R\$ 96.000,00 será prorrogado por até 12 (doze) meses a contar do seu termo final. Desta forma, o valor global **acumulado** do contrato, com este aditivo, será o montante de R\$ 192.000,00. **DATA DA ASSINATURA: 08/05/2025. Rodrigo Santos Matos. Gestor do Fundo Municipal de Saúde.**

ADITIVO Nº 97-2025-11AC. CONTRATANTE: FUNDO MUNICIPAL DE SAÚDE DE FEIRA DE SANTANA. CONTRATADA: GPED SERVIÇO MÉDICO LTDA. Aditar o Contrato nº 377-2024-11C, firmado em 28/05/2024. O prazo de execução do contrato no valor mensal de R\$ 8.000,00 e o valor anual de R\$ 96.000,00 será prorrogado por até 12 (doze) meses a contar do seu termo final. Desta forma, o valor global **acumulado** do contrato, com este aditivo, será o montante de R\$ 192.000,00. **DATA DA ASSINATURA: 08/05/2025. Rodrigo Santos Matos. Gestor do Fundo Municipal de Saúde.**

ADITIVO Nº 114-2025-11AC. CONTRATANTE: FUNDO MUNICIPAL DE SAÚDE DE FEIRA DE SANTANA. CONTRATADA: EMB MEDICE LIMA LTDA. Aditar o Contrato nº 362-2024-11C, firmado em 28/05/2024. O prazo de execução do contrato no valor mensal de R\$ 7.250,00 e o valor anual de R\$ 87.000,00 será prorrogado por até 12 (doze) meses a contar do seu termo final. Desta forma, o valor global **acumulado** do contrato, com este aditivo, será o montante de R\$ 174.000,00. **DATA DA ASSINATURA: 08/05/2025. Rodrigo Santos Matos. Gestor do Fundo Municipal de Saúde.**

LICITAÇÃO Nº 32-2025-05L – PREGÃO ELETRÔNICO Nº 32-2025-PE - Objeto: Contratação de empresa para aquisição de combustíveis, tipo gasolina comum e óleo diesel S10, para a Gestão de Frotas atender a demanda das diversas Secretarias Municipais. **Tipo:** Maior percentual de desconto por Lote. **Data:** 29/05/2025 às 08h30min. Informações no Departamento de Gestão de Compras e Contratações - Av. Sampaio, nº 344, Centro, nos dias úteis, das 08hs00 às 12hs00 e das 13h00 às 17h00. Tel.: 75 3617-0682. Edital no site: www.portaldecompraspublicas.com.br. Feira de Santana, 12/05/2025. **Mylene Cândida Magalhães Ferreira – Núcleo Preparatório.**





PORTARIAS

PORTARIAS INDIVIDUAIS DA PREFEITURA MUNICIPAL DE FEIRA DE SANTANA

O PREFEITO MUNICIPAL DE FEIRA DE SANTANA, Estado da Bahia, no uso de suas atribuições,

Nº 349/2025 - considerando o que consta no Processo de nº 9493/2025, e do Parecer da Procuradoria Geral do Município nº 502/2025, **RESOLVE** conceder a servidora **JAQUELINE FERREIRA DOS SANTOS CERQUEIRA**, Agente de Serviços Gerais, matrícula nº 01.077.401-3, lotada na Secretaria Municipal de Educação, **licença para acompanhar pessoa doente da família**, pelo prazo de **90 (noventa) dias**.

Nº 350/2025 - considerando o que consta no Processo de nº 30.734/2024, **RESOLVE** conceder a servidora **NEUZA FERREIRA VENAS**, Professor, matrícula 01.008.011-3, lotada na Secretaria Municipal de Educação de Feira de Santana, **03 (três) meses de Licença Prêmio**, relativa ao **período aquisitivo 2015/2020**, com efeitos a partir da data de sua publicação.

Nº 351/2025 - considerando o que consta no Processo de nº 8736/2025, **RESOLVE** conceder a servidora **NEUZA MARIA DE JESUS SILVA**, Agente de Serviços Gerais, matrícula 01.070.377-7, lotado na Secretaria Municipal de Cultura, Esporte e Lazer de Feira de Santana, **02 (dois) meses de Licença Prêmio**, relativa ao **período aquisitivo 1993/1998**, com efeitos a partir da data de sua publicação

Nº 352/2025 - considerando o que consta no Processo de nº 27847/2024, **RESOLVE** conceder a servidora **VANIA MARIA DE ASSIS DIAS**, Professor, Matrícula nº 01.000.661-2, lotada na Secretaria Municipal de Educação de Feira de Santana, **03 (três) meses de Licença Prêmio**, relativa ao **período aquisitivo 2015/2020** efeitos a partir da data de sua publicação.

Gabinete do Prefeito Municipal, 12 de maio de 2025.

JOSÉ RONALDO DE CARVALHO
PREFEITO MUNICIPAL

PORTARIAS INDIVIDUAIS DA PREFEITURA MUNICIPAL DE FEIRA DE SANTANA

O PREFEITO MUNICIPAL DE FEIRA DE SANTANA, Estado da Bahia, no uso de suas atribuições,

Nº 353/2025 - tendo em vista o que consta no Processo de nº 16400/2025, e do Parecer da Procuradoria Geral do Município nº 499/2025, com fundamento no art. 201, §9º, da Constituição Federal de 1988, e no art. 38, da Lei Municipal Complementar nº 011/2002, **RESOLVE** autorizar a **Averbação do Tempo de Serviço**, para efeito de aposentadoria, prestado junto ao setor público, em favor do servidor **ANTONIO CONCEICAO BASTOS**, Gari, Matrícula nº 01.020.358-3, lotado na Secretaria Municipal de Habitação e Regularização.

Nº 354/2025 - tendo em vista o que consta no Processo de nº 7913/2025, e do Parecer da Procuradoria Geral do Município nº 501/2025, com fundamento no art. 201, §9º, da Constituição Federal de 1988, e no art. 38, da Lei Municipal Complementar nº 011/2002, **RESOLVE** autorizar a **Averbação do Tempo de Serviço**, para efeito de aposentadoria, prestado junto ao setor público, em favor do servidor **MASPOLI DANTAS COSTA**, Medico, Matrícula nº 05.000.220-4, lotado na Fundação Hospitalar de Feira de Santana.

Gabinete do Prefeito Municipal, 12 de maio de 2025.

JOSÉ RONALDO DE CARVALHO
PREFEITO MUNICIPAL





SECRETARIAS, AUTARQUIAS, OUTROS

SERETARIA MUNICIPAL DE HABITAÇÃO E REGULARIZAÇÃO FUNDIÁRIA

EDITAL DE NOTIFICAÇÃO DE CONFROTANTES

REGULARIZAÇÃO FUNDIÁRIA DE INTERESSE SOCIAL – REURB-S
LAGOA GRANDE – FEIRA DE SANTANA
MATRICULAS: Nº 36.553, 36.914, 39.416, 40.574, 41.297, 41,298
2º CARTÓRIO DE REGISTRO DE FEIRA DE SANTANA – BAHIA

O Prefeito Municipal de Feira de Santana-BA, no uso de suas atribuições legais, vem através deste edital NOTIFICAR os eventuais terceiros interessados, em especial aos titulares de domínio, confinantes das matrículas Nº 36.553, 36.914, 39.416, 40.574, 41.297, 41,298, 2º Cartório de Registro de Feira de Santana, área de propriedade do Município de Feira de Santana, que tramita perante o Município procedimento de Regularização Fundiária na modalidade de Interesse social, processo Administrativo nº 001/2025, conforme dispõe a Lei Federal nº 13.465/2017 e Decreto Federal nº 9.310/2018, objetivando a regularização da área denominada Lagoa Grande, poligonais 01 a 06.

Ficam notificados também, que a ausência de impugnação em 30 (trinta) dias subseqüentes ao decurso do prazo do edital publicado, poderá implicar em concordância e a perda de eventual direito que o notificado titularize sobre o imóvel objeto da Regularização Fundiária de Interesse Social – REURB-S.

O perímetro a ser regularizado tem as seguintes descrições:

Memorial Descritivo – Poligonal 01 (Quadras 51-52-53-54)

DESCRIÇÃO

O imóvel descrito abaixo corresponde a um terreno de 13202,33 m², localizado no Bairro Lagoa Grande, no município de Feira de Santana/BA, representado na planta em anexo:

Inicia-se a descrição deste perímetro no vértice **P0**, de coordenadas **N 8645987,8071m** e **E 506505,0538**; deste, segue com os seguintes azimute plano e distância: **122°20'15,78"** e **21,53 m**; até o vértice **P1**, de coordenadas **N 8645976,2932 me E 506523,2406 m**; deste, segue com os seguintes azimute plano e distância: **127°54'40,47"** e **4,42 m**; até o vértice **P2**, de coordenadas **N 8645973,5766 me E 506526,7287 m**; deste, segue com os seguintes azimute plano e distância: **132°51'34,24"** e **2,29 m**; até o vértice **P3**, de coordenadas **N 8645972,0212 me E 506528,4050 m**; deste, segue com os seguintes azimute plano e distância: **139°58'55,19"** e **2,28 m**; até o vértice **P4**, de coordenadas **N 8645970,2721 me E 506529,8736 m**; deste, segue com os seguintes azimute plano e distância: **147°06'16,14"** e **2,28 m**; até o vértice **P5**, de coordenadas **N 8645968,3542 me E 506531,1141 m**; deste, segue com os seguintes azimute plano e distância: **154°02'6,66"** e **4,03 m**; até o vértice **P6**, de coordenadas **N 8645964,7344 me E 506532,8768 m**; deste, segue com os seguintes azimute plano e distância: **160°00'25,82"** e **4,03 m**; até o vértice **P7**, de coordenadas **N 8645960,9497 me E 506534,2538 m**; deste, segue com os seguintes azimute plano e distância: **165°58'44,98"** e **4,03 m**; até o vértice **P8**, de coordenadas **N 8645957,0388 me E 506535,2304 m**; deste, segue com os seguintes azimute plano e distância: **169°14'45,86"** e **92,32 m**; até o vértice **P9**, de coordenadas **N 8645866,3415 me E 506552,4563 m**; deste, segue com os seguintes azimute plano e distância: **169°14'6,43"** e **57,94 m**; até o vértice **P10**, de coordenadas **N 8645809,4235 me E 506563,2778 m**; deste, segue com os seguintes azimute plano e distância: **176°38'10,47"** e **5,22 m**; até o vértice **P11**, de coordenadas **N 8645804,2097 me E 506563,5843 m**; deste, segue com os seguintes azimute plano e distância: **184°47'56,24"** e **5,23 m**; até o vértice **P12**, de coordenadas **N 8645799,0023 me E 506563,1471 m**; deste, segue com os seguintes azimute plano e distância: **189°59'30,14"** e **1,81 m**; até o vértice **P13**, de coordenadas **N 8645797,2178 me E 506562,8327 m**; deste, segue com os seguintes azimute plano e distância: **198°08'5,23"** e **1,81 m**; até o vértice **P14**, de coordenadas **N 8645795,4994 me E 506562,2699 m**; deste, segue com os seguintes azimute plano e distância: **206°16'40,31"** e **1,81 m**; até o vértice **P15**, de coordenadas **N 8645793,8782 me E 506561,4694 m**; deste, segue com os seguintes azimute plano e distância: **214°25'15,40"** e **1,81 m**; até o vértice **P16**, de coordenadas **N 8645792,3855 me E 506560,4466 m**; deste, segue com os seguintes azimute plano e distância: **221°33'25,46"** e **4,25 m**; até o vértice **P17**, de coordenadas **N 8645789,2077 me E 506557,6294 m**; deste,





segue com os seguintes azimute plano e distância: **230°37'52,39"** e **4,24 m**; até o vértice **P18**, de coordenadas **N 8645786,5155 me E 506554,3483 m**; deste, segue com os seguintes azimute plano e distância: **239°42'19,32"** e **4,25 m**; até o vértice **P19**, de coordenadas **N 8645784,3710 me E 506550,6776 m**; deste, segue com os seguintes azimute plano e distância: **243°29'55,81"** e **12,38 m**; até o vértice **P20**, de coordenadas **N 8645778,8477 me E 506539,6001 m**; deste, segue com os seguintes azimute plano e distância: **285°25'24,08"** e **1,44 m**; até o vértice **P21**, de coordenadas **N 8645779,2295 me E 506538,2160 m**; deste, segue com os seguintes azimute plano e distância: **325°54'44,21"** e **2,00 m**; até o vértice **P22**, de coordenadas **N 8645780,8846 me E 506537,0959 m**; deste, segue com os seguintes azimute plano e distância: **349°27'21,00"** e **15,23 m**; até o vértice **P23**, de coordenadas **N 8645795,8544 me E 506534,3095 m**; deste, segue com os seguintes azimute plano e distância: **350°46'52,53"** e **5,03 m**; até o vértice **P24**, de coordenadas **N 8645800,8191 me E 506533,5037 m**; deste, segue com os seguintes azimute plano e distância: **347°31'22,36"** e **6,54 m**; até o vértice **P25**, de coordenadas **N 8645807,2050 me E 506532,0907 m**; deste, segue com os seguintes azimute plano e distância: **356°07'39,35"** e **3,66 m**; até o vértice **P26**, de coordenadas **N 8645810,8610 me E 506531,8432 m**; deste, segue com os seguintes azimute plano e distância: **346°26'22,36"** e **6,83 m**; até o vértice **P27**, de coordenadas **N 8645817,4978 me E 506530,2424 m**; deste, segue com os seguintes azimute plano e distância: **352°03'12,96"** e **4,22 m**; até o vértice **P28**, de coordenadas **N 8645821,6781 me E 506529,6589 m**; deste, segue com os seguintes azimute plano e distância: **348°56'7,11"** e **10,27 m**; até o vértice **P29**, de coordenadas **N 8645831,7578 me E 506527,6878 m**; deste, segue com os seguintes azimute plano e distância: **350°36'19,54"** e **5,03 m**; até o vértice **P30**, de coordenadas **N 8645836,7205 me E 506526,8667 m**; deste, segue com os seguintes azimute plano e distância: **343°22'55,44"** e **4,17 m**; até o vértice **P31**, de coordenadas **N 8645840,7177 me E 506525,6737 m**; deste, segue com os seguintes azimute plano e distância: **349°33'29,44"** e **6,50 m**; até o vértice **P32**, de coordenadas **N 8645847,1089 me E 506524,4959 m**; deste, segue com os seguintes azimute plano e distância: **349°00'33,49"** e **21,41 m**; até o vértice **P33**, de coordenadas **N 8645868,1239 me E 506520,4145 m**; deste, segue com os seguintes azimute plano e distância: **346°38'18,12"** e **5,69 m**; até o vértice **P34**, de coordenadas **N 8645873,6634 me E 506519,0988 m**; deste, segue com os seguintes azimute plano e distância: **281°50'11,43"** e **6,16 m**; até o vértice **P35**, de coordenadas **N 8645874,9260 me E 506513,0740 m**; deste, segue com os seguintes azimute plano e distância: **269°08'22,67"** e **26,11 m**; até o vértice **P36**, de coordenadas **N 8645874,5340 me E 506486,9710 m**; deste, segue com os seguintes azimute plano e distância: **294°23'5,95"** e **2,01 m**; até o vértice **P37**, de coordenadas **N 8645875,3640 me E 506485,1400 m**; deste, segue com os seguintes azimute plano e distância: **264°05'7,65"** e **5,76 m**; até o vértice **P38**, de coordenadas **N 8645874,7710 me E 506479,4156 m**; deste, segue com os seguintes azimute plano e distância: **268°25'22,41"** e **13,51 m**; até o vértice **P39**, de coordenadas **N 8645874,3991 me E 506465,9082 m**; deste, segue com os seguintes azimute plano e distância: **269°44'28,83"** e **13,31 m**; até o vértice **P40**, de coordenadas **N 8645874,3390 me E 506452,5945 m**; deste, segue com os seguintes azimute plano e distância: **355°37'55,79"** e **7,97 m**; até o vértice **P41**, de coordenadas **N 8645882,2854 me E 506451,9876 m**; deste, segue com os seguintes azimute plano e distância: **344°37'6,80"** e **3,61 m**; até o vértice **P42**, de coordenadas **N 8645885,7661 me E 506451,0301 m**; deste, segue com os seguintes azimute plano e distância: **348°19'47,60"** e **7,00 m**; até o vértice **P43**, de coordenadas **N 8645892,6228 me E 506449,6138 m**; deste, segue com os seguintes azimute plano e distância: **349°15'30,23"** e **5,03 m**; até o vértice **P44**, de coordenadas **N 8645897,5689 me E 506448,6755 m**; deste, segue com os seguintes azimute plano e distância: **349°30'30,68"** e **4,86 m**; até o vértice **P45**, de coordenadas **N 8645902,3522 me E 506447,7897 m**; deste, segue com os seguintes azimute plano e distância: **346°42'36,91"** e **9,86 m**; até o vértice **P46**, de coordenadas **N 8645911,9517 me E 506445,5223 m**; deste, segue com os seguintes azimute plano e distância: **346°50'48,05"** e **10,24 m**; até o vértice **P47**, de coordenadas **N 8645921,9200 me E 506443,1929 m**; deste, segue com os seguintes azimute plano e distância: **346°40'59,23"** e **5,18 m**; até o vértice **P48**, de coordenadas **N 8645926,9626 me E 506441,9993 m**; deste, segue com os seguintes azimute plano e distância: **346°40'59,23"** e **5,36 m**; até o vértice **P49**, de coordenadas **N 8645932,1811 me E 506440,7640 m**; deste, segue com os seguintes azimute plano e distância: **345°56'56,49"** e **4,73 m**; até o vértice **P50**, de coordenadas **N 8645936,7662 me E 506439,6165 m**; deste, segue com os seguintes azimute plano e distância: **347°40'21,61"** e **5,09 m**; até o vértice **P51**, de coordenadas **N 8645941,7363 me E 506438,5304 m**; deste, segue com os seguintes azimute plano e distância: **344°40'19,33"** e **4,09 m**; até o vértice **P52**, de coordenadas **N 8645945,6855 me E 506437,4479 m**; deste, segue com os seguintes azimute plano e distância: **348°42'43,98"** e **1,09 m**; até o vértice **P53**, de coordenadas **N 8645946,7536 me E 506437,2347 m**; deste, segue com os seguintes azimute plano e distância: **348°42'43,98"** e **5,04 m**; até o vértice **P54**, de coordenadas **N 8645951,6923 me E 506436,2490 m**; deste, segue com os seguintes azimute plano e distância: **349°48'1,25"** e **10,18 m**; até o vértice **P55**, de coordenadas **N 8645961,7081 me E 506434,4469 m**; deste, segue com os seguintes azimute plano e distância: **348°12'15,25"** e **5,05 m**; até o vértice **P56**, de coordenadas **N 8645966,6482 me E 506433,4153 m**; deste, segue com os seguintes azimute plano e distância: **352°26'43,83"** e **7,15 m**; até o vértice **P57**, de coordenadas **N 8645973,7384 me E 506432,4749 m**; deste, segue com os seguintes azimute plano e distância: **76°44'9,77"** e **12,99 m**; até o vértice **P58**, de coordenadas **N 8645976,7187 me E 506445,1181 m**; deste, segue com os seguintes azimute plano e distância: **81°52'46,16"** e **18,54 m**; até o vértice **P59**, de coordenadas **N 8645979,3382 me E 506463,4759 m**; deste, segue com os seguintes azimute plano e distância: **73°08'7,08"** e **7,44 m**; até o vértice **P60**, de coordenadas **N 8645981,4960 me E 506470,5940 m**; deste, segue com os





seguintes azimute plano e distância: **81°29'47,56"** e **11,17 m**; até o vértice **P61**, de coordenadas **N 8645983,1477 m** e **E 506481,6414 m**; deste, segue com os seguintes azimute plano e distância: **80°33'54,69"** e **13,84 m**; até o vértice **P62**, de coordenadas **N 8645985,4168 m** e **E 506495,2961 m**; deste, segue com os seguintes azimute plano e distância: **77°32'51,65"** e **7,37 m**; até o vértice **P63**, de coordenadas **N 8645987,0060 m** e **E 506502,4930 m**; deste, segue com os seguintes azimute plano e distância: **51°17'25,06"** e **1,26 m**; até o vértice **P64**, de coordenadas **N 8645987,7950 m** e **E 506503,4775 m**; deste, segue com os seguintes azimute plano e distância: **89°33'28,89"** e **1,58 m**; até o vértice **P0**, de coordenadas **N 8645987,8071 m** e **E 506505,0538 m**, encerrando esta descrição.

Todas as coordenadas aqui descritas estão georreferenciadas ao Sistema Geodésico Brasileiro e encontram-se representadas no sistema UTM, referenciadas ao Meridiano Central **-39**, Fuso **24S**, tendo como DATUM **SIRGAS 2000**. Todos os azimutes e distâncias, área e perímetro foram calculados no plano de projeção UTM.

MEMORIAL DESCRITIVO SINTETICO						
VÉRTICE	COORDENADAS		LADO	AZIMUTES		DISTANCIA (m)
	E	N		PLANO	REAL	
Pt0	506505.0538	8645987.8071	Pt0-Pt1	122°20'15.76"	122°19'30.12"	21.53
Pt1	506523.2406	8645976.2932	Pt1-Pt2	127°54'40.47"	127°53'54.81"	4.42
Pt2	506526.7287	8645973.5766	Pt2-Pt3	132°51'34.24"	132°50'48.58"	2.29
Pt3	506528.4050	8645972.0212	Pt3-Pt4	139°58'55.19"	139°58'9.53"	2.28
Pt4	506529.8736	8645970.2721	Pt4-Pt5	147°06'16.14"	147°05'30.48"	2.28
Pt5	506531.1141	8645968.3542	Pt5-Pt6	154°02'6.66"	154°01'20.99"	4.03
Pt6	506532.8768	8645964.7344	Pt6-Pt7	160°00'25.82"	159°59'40.16"	4.03
Pt7	506534.2538	8645960.9497	Pt7-Pt8	165°58'44.96"	165°57'59.32"	4.03
Pt8	506535.2304	8645957.0388	Pt8-Pt9	169°14'45.86"	169°14'0.20"	92.32
Pt9	506552.4563	8645866.3415	Pt9-Pt10	169°14'6.43"	169°13'20.77"	57.94
Pt10	506563.2778	8645809.4235	Pt10-Pt11	176°38'10.47"	176°37'24.80"	5.22
Pt11	506563.5843	8645804.2097	Pt11-Pt12	184°47'56.24"	184°47'10.57"	5.23
Pt12	506563.1471	8645799.0023	Pt12-Pt13	189°59'30.14"	189°58'44.47"	1.81
Pt13	506562.8327	8645797.2178	Pt13-Pt14	198°08'5.23"	198°07'19.56"	1.81
Pt14	506562.2699	8645795.4994	Pt14-Pt15	206°16'40.31"	206°15'54.65"	1.81
Pt15	506561.4694	8645793.8782	Pt15-Pt16	214°25'15.40"	214°24'29.74"	1.81
Pt16	506560.4466	8645792.3855	Pt16-Pt17	221°33'25.46"	221°32'39.80"	4.25
Pt17	506557.6294	8645789.2077	Pt17-Pt18	230°37'52.39"	230°37'6.73"	4.24
Pt18	506554.3483	8645786.5155	Pt18-Pt19	239°42'19.32"	239°41'33.65"	4.25
Pt19	506550.6776	8645784.3710	Pt19-Pt20	243°29'55.81"	243°29'10.14"	12.36
Pt20	506539.6001	8645778.8477	Pt20-Pt21	285°25'24.08"	285°24'38.42"	1.44
Pt21	506538.2160	8645779.2295	Pt21-Pt22	325°54'44.21"	325°53'58.54"	2.00
Pt22	506537.0959	8645780.8846	Pt22-Pt23	349°27'21.00"	349°26'35.33"	15.23
Pt23	506534.3095	8645795.8544	Pt23-Pt24	350°46'52.53"	350°46'6.86"	5.03
Pt24	506533.5037	8645800.8191	Pt24-Pt25	347°31'22.36"	347°30'36.70"	6.54
Pt25	506532.0907	8645807.2050	Pt25-Pt26	356°07'39.35"	356°06'53.69"	3.66





P126	506531.8432	8645810.8610	P126-P127	346°26'22.36"	346°25'36.69"	6.83
P127	506530.2424	8645817.4978	P127-P128	352°03'12.96"	352°02'27.30"	4.22
P128	506529.6589	8645821.6781	P128-P129	348°56'7.11"	348°55'21.44"	10.27
P129	506527.6878	8645831.7578	P129-P130	350°36'19.54"	350°35'33.88"	5.03
P130	506526.8667	8645836.7205	P130-P131	343°22'55.44"	343°22'9.78"	4.17
P131	506525.6737	8645840.7177	P131-P132	349°33'29.44"	349°32'43.78"	6.50
P132	506524.4959	8645847.1089	P132-P133	349°00'33.49"	348°59'47.83"	21.41
P133	506520.4145	8645868.1239	P133-P134	346°38'18.12"	346°37'32.45"	5.69
P134	506519.0988	8645873.6634	P134-P135	281°50'11.43"	281°49'25.77"	6.16
P135	506513.0740	8645874.9260	P135-P136	269°08'22.67"	269°07'37.00"	26.11
P136	506486.9710	8645874.5340	P136-P137	294°23'5.95"	294°22'20.29"	2.01
P137	506485.1400	8645875.3640	P137-P138	264°05'7.65"	264°04'21.98"	5.76
P138	506479.4156	8645874.7710	P138-P139	268°25'22.41"	268°24'36.75"	13.51
P139	506465.9082	8645874.3991	P139-P140	269°44'28.83"	269°43'43.16"	13.31
P140	506452.5945	8645874.3390	P140-P141	355°37'55.79"	355°37'10.13"	7.97
P141	506451.9876	8645882.2854	P141-P142	344°37'6.80"	344°36'21.14"	3.61
P142	506451.0301	8645885.7661	P142-P143	348°19'47.60"	348°19'1.93"	7.00
P143	506449.6138	8645892.6228	P143-P144	349°15'30.23"	349°14'44.57"	5.03
P144	506448.6755	8645897.5689	P144-P145	349°30'30.68"	349°29'45.02"	4.86
P145	506447.7897	8645902.3522	P145-P146	346°42'36.91"	346°41'51.24"	9.86
P146	506445.5223	8645911.9517	P146-P147	346°50'48.05"	346°50'2.38"	10.24
P147	506443.1929	8645921.9200	P147-P148	346°40'59.23"	346°40'13.56"	5.18
P148	506441.9993	8645926.9626	P148-P149	346°40'59.23"	346°40'13.56"	5.36
P149	506440.7640	8645932.1811	P149-P150	345°56'56.49"	345°56'10.82"	4.73
P150	506439.6165	8645936.7662	P150-P151	347°40'21.61"	347°39'35.94"	5.09
P151	506438.5304	8645941.7363	P151-P152	344°40'19.33"	344°39'33.66"	4.09
P152	506437.4479	8645945.6855	P152-P153	348°42'43.98"	348°41'58.32"	1.09
P153	506437.2347	8645946.7536	P153-P154	348°42'43.98"	348°41'58.32"	5.04
P154	506436.2490	8645951.6923	P154-P155	349°48'1.25"	349°47'15.58"	10.18
P155	506434.4469	8645961.7081	P155-P156	348°12'15.25"	348°11'29.59"	5.05
P156	506433.4153	8645966.6482	P156-P157	352°26'43.83"	352°25'58.17"	7.15
P157	506432.4749	8645973.7384	P157-P158	76°44'9.77"	76°43'24.10"	12.99
P158	506445.1181	8645976.7187	P158-P159	81°52'46.16"	81°52'0.49"	18.54
P159	506463.4759	8645979.3382	P159-P160	73°08'7.08"	73°07'21.42"	7.44
P160	506470.5940	8645981.4960	P160-P161	81°29'47.56"	81°29'1.90"	11.17
P161	506481.6414	8645983.1477	P161-P162	80°33'54.69"	80°33'9.03"	13.84
P162	506495.2961	8645985.4168	P162-P163	77°32'51.65"	77°32'5.98"	7.37
P163	506502.4930	8645987.0060	P163-P164	51°17'25.06"	51°16'39.40"	1.26
P164	506503.4775	8645987.7950	P164-P10	89°33'28.89"	89°32'43.23"	1.58



Memorial Descritivo - Poligonal 02**DESCRIÇÃO**

O imóvel descrito abaixo corresponde a um terreno de 11484,58 m², localizado no Bairro Lagoa Grande, no município de Feira de Santana/BA, representado na planta em anexo:

Inicia-se a descrição deste perímetro no vértice **P0**, de coordenadas **N 8645976,6240 m** e **E 506430,0680**; deste, segue com os seguintes azimute plano e distância: **170°10'50,45"** e **3,17 m**; até o vértice **P1**, de coordenadas **N 8645973,4992 m** e **E 506430,6088 m**; deste, segue com os seguintes azimute plano e distância: **82°41'38,94"** e **1,88 m**; até o vértice **P2**, de coordenadas **N 8645973,7384 m** e **E 506432,4749 m**; deste, segue com os seguintes azimute plano e distância: **172°26'43,83"** e **7,15 m**; até o vértice **P3**, de coordenadas **N 8645966,6482 m** e **E 506433,4153 m**; deste, segue com os seguintes azimute plano e distância: **168°12'15,25"** e **5,05 m**; até o vértice **P4**, de coordenadas **N 8645961,7081 m** e **E 506434,4469 m**; deste, segue com os seguintes azimute plano e distância: **169°48'1,25"** e **10,18 m**; até o vértice **P5**, de coordenadas **N 8645951,6923 m** e **E 506436,2490 m**; deste, segue com os seguintes azimute plano e distância: **168°42'43,98"** e **6,13 m**; até o vértice **P6**, de coordenadas **N 8645945,6855 m** e **E 506437,4479 m**; deste, segue com os seguintes azimute plano e distância: **164°40'19,33"** e **4,09 m**; até o vértice **P7**, de coordenadas **N 8645941,7363 m** e **E 506438,5304 m**; deste, segue com os seguintes azimute plano e distância: **166°50'33,18"** e **9,81 m**; até o vértice **P8**, de coordenadas **N 8645932,1811 m** e **E 506440,7640 m**; deste, segue com os seguintes azimute plano e distância: **166°40'59,23"** e **5,36 m**; até o vértice **P9**, de coordenadas **N 8645926,9626 m** e **E 506441,9993 m**; deste, segue com os seguintes azimute plano e distância: **166°40'59,23"** e **5,18 m**; até o vértice **P10**, de coordenadas **N 8645921,9200 m** e **E 506443,1929 m**; deste, segue com os seguintes azimute plano e distância: **166°50'48,05"** e **10,24 m**; até o vértice **P11**, de coordenadas **N 8645911,9517 m** e **E 506445,5223 m**; deste, segue com os seguintes azimute plano e distância: **166°42'36,91"** e **9,86 m**; até o vértice **P12**, de coordenadas **N 8645902,3522 m** e **E 506447,7897 m**; deste, segue com os seguintes azimute plano e distância: **169°30'30,68"** e **4,86 m**; até o vértice **P13**, de coordenadas **N 8645897,5689 m** e **E 506448,6755 m**; deste, segue com os seguintes azimute plano e distância: **169°15'30,23"** e **5,03 m**; até o vértice **P14**, de coordenadas **N 8645892,6228 m** e **E 506449,6138 m**; deste, segue com os seguintes azimute plano e distância: **168°19'47,60"** e **7,00 m**; até o vértice **P15**, de coordenadas **N 8645885,7661 m** e **E 506451,0301 m**; deste, segue com os seguintes azimute plano e distância: **164°37'6,80"** e **3,61 m**; até o vértice **P16**, de coordenadas **N 8645882,2854 m** e **E 506451,9876 m**; deste, segue com os seguintes azimute plano e distância: **175°37'55,79"** e **7,97 m**; até o vértice **P17**, de coordenadas **N 8645874,3390 m** e **E 506452,5945 m**; deste, segue com os seguintes azimute plano e distância: **162°58'58,46"** e **9,24 m**; até o vértice **P18**, de coordenadas **N 8645865,5014 m** e **E 506455,2994 m**; deste, segue com os seguintes azimute plano e distância: **170°30'41,67"** e **21,47 m**; até o vértice **P19**, de coordenadas **N 8645844,3230 m** e **E 506458,8390 m**; deste, segue com os seguintes azimute plano e distância: **168°48'57,84"** e **29,70 m**; até o vértice **P20**, de coordenadas **N 8645815,1900 m** e **E 506464,5990 m**; deste, segue com os seguintes azimute plano e distância: **167°36'57,91"** e **5,19 m**; até o vértice **P21**, de coordenadas **N 8645810,1210 m** e **E 506465,7120 m**; deste, segue com os seguintes azimute plano e distância: **166°01'26,26"** e **15,46 m**; até o vértice **P22**, de coordenadas **N 8645795,1140 m** e **E 506469,4470 m**; deste, segue com os seguintes azimute plano e distância: **166°53'8,07"** e **9,96 m**; até o vértice **P23**, de coordenadas **N 8645785,4090 m** e **E 506471,7080 m**; deste, segue com os seguintes azimute plano e distância: **164°17'36,34"** e **5,01 m**; até o vértice **P24**, de coordenadas **N 8645780,5870 m** e **E 506473,0640 m**; deste, segue com os seguintes azimute plano e distância: **116°50'2,56"** e **0,38 m**; até o vértice **P25**, de coordenadas **N 8645780,4150 m** e **E 506473,4040 m**; deste, segue com os seguintes azimute plano e distância: **163°41'52,53"** e **12,75 m**; até o vértice **P26**, de coordenadas **N 8645768,1740 m** e **E 506476,9840 m**; deste, segue com os seguintes azimute plano e distância: **157°24'9,69"** e **2,41 m**; até o vértice **P27**, de coordenadas **N 8645765,9447 m** e **E 506477,9119 m**; deste, segue com os seguintes azimute plano e distância: **155°31'19,02"** e **0,13 m**; até o vértice **P28**, de coordenadas **N 8645765,8277 m** e **E 506477,9651 m**; deste, segue com os seguintes azimute plano e distância: **151°45'37,68"** e **0,13 m**; até o vértice **P29**, de coordenadas **N 8645765,7144 m** e **E 506478,0260 m**; deste, segue com os seguintes azimute plano e distância: **147°59'56,36"** e **0,13 m**; até o vértice **P30**, de coordenadas **N 8645765,6054 m** e **E 506478,0941 m**; deste, segue com os seguintes azimute plano e distância: **142°21'24,35"** e **0,26 m**; até o vértice **P31**, de coordenadas **N 8645765,4019 m** e **E 506478,2510 m**; deste, segue com os seguintes azimute plano e distância: **136°42'52,36"** e **0,13 m**; até o vértice **P32**, de coordenadas **N 8645765,3083 m** e **E 506478,3392 m**; deste, segue com os seguintes azimute plano e distância: **132°57'11,04"** e **0,13 m**; até o vértice **P33**, de coordenadas **N 8645765,2207 m** e **E 506478,4333 m**; deste, segue com os seguintes azimute plano e distância: **129°05'38,22"** e **0,19 m**; até o vértice **P34**, de coordenadas **N 8645765,0993 m** e **E 506478,5827 m**; deste, segue com os seguintes azimute plano e distância: **125°08'13,96"** e **0,19 m**; até o vértice **P35**, de coordenadas **N 8645764,9885 m** e **E 506478,7401 m**; deste, segue com os seguintes azimute plano e distância: **121°10'49,70"** e **0,19 m**; até o vértice **P36**, de coordenadas **N 8645764,8889 m** e **E 506478,9047 m**; deste, segue com os seguintes azimute plano e distância: **117°13'25,44"** e **0,19 m**; até o vértice **P37**, de



coordenadas **N 8645764,8008 m** e **E 506479,0759 m**; deste, segue com os seguintes azimute plano e distância: **113°16'1,17" e 0,19 m**; até o vértice **P38**, de coordenadas **N 8645764,7248 m** e **E 506479,2527 m**; deste, segue com os seguintes azimute plano e distância: **109°18'36,91" e 0,19 m**; até o vértice **P39**, de coordenadas **N 8645764,6612 m** e **E 506479,4344 m**; deste, segue com os seguintes azimute plano e distância: **105°21'12,64" e 0,19 m**; até o vértice **P40**, de coordenadas **N 8645764,6102 m** e **E 506479,6200 m**; deste, segue com os seguintes azimute plano e distância: **101°23'48,38" e 0,19 m**; até o vértice **P41**, de coordenadas **N 8645764,5722 m** e **E 506479,8087 m**; deste, segue com os seguintes azimute plano e distância: **97°26'24,13" e 0,19 m**; até o vértice **P42**, de coordenadas **N 8645764,5472 m** e **E 506479,9995 m**; deste, segue com os seguintes azimute plano e distância: **93°28'59,86" e 0,19 m**; até o vértice **P43**, de coordenadas **N 8645764,5355 m** e **E 506480,1916 m**; deste, segue com os seguintes azimute plano e distância: **89°31'35,59" e 0,19 m**; até o vértice **P44**, de coordenadas **N 8645764,5371 m** e **E 506480,3841 m**; deste, segue com os seguintes azimute plano e distância: **85°34'11,36" e 0,19 m**; até o vértice **P45**, de coordenadas **N 8645764,5520 m** e **E 506480,5760 m**; deste, segue com os seguintes azimute plano e distância: **155°51'14,99" e 3,16 m**; até o vértice **P46**, de coordenadas **N 8645761,6706 m** e **E 506481,8677 m**; deste, segue com os seguintes azimute plano e distância: **243°26'5,82" e 11,36 m**; até o vértice **P47**, de coordenadas **N 8645756,5906 m** e **E 506471,7077 m**; deste, segue com os seguintes azimute plano e distância: **245°19'7,21" e 52,99 m**; até o vértice **P48**, de coordenadas **N 8645734,4654 m** e **E 506423,5627 m**; deste, segue com os seguintes azimute plano e distância: **259°01'15,03" e 3,93 m**; até o vértice **P49**, de coordenadas **N 8645733,7173 m** e **E 506419,7068 m**; deste, segue com os seguintes azimute plano e distância: **351°13'20,34" e 5,84 m**; até o vértice **P50**, de coordenadas **N 8645739,4930 m** e **E 506418,8150 m**; deste, segue com os seguintes azimute plano e distância: **353°53'11,04" e 4,27 m**; até o vértice **P51**, de coordenadas **N 8645743,7410 m** e **E 506418,3600 m**; deste, segue com os seguintes azimute plano e distância: **352°26'9,53" e 9,89 m**; até o vértice **P52**, de coordenadas **N 8645753,5460 m** e **E 506417,0580 m**; deste, segue com os seguintes azimute plano e distância: **350°51'58,33" e 9,20 m**; até o vértice **P53**, de coordenadas **N 8645762,6330 m** e **E 506415,5970 m**; deste, segue com os seguintes azimute plano e distância: **347°22'28,81" e 14,16 m**; até o vértice **P54**, de coordenadas **N 8645776,4550 m** e **E 506412,5010 m**; deste, segue com os seguintes azimute plano e distância: **345°39'50,87" e 24,16 m**; até o vértice **P55**, de coordenadas **N 8645799,8660 m** e **E 506406,5180 m**; deste, segue com os seguintes azimute plano e distância: **345°09'53,26" e 25,20 m**; até o vértice **P56**, de coordenadas **N 8645824,2290 m** e **E 506400,0650 m**; deste, segue com os seguintes azimute plano e distância: **346°46'28,05" e 19,71 m**; até o vértice **P57**, de coordenadas **N 8645843,4190 m** e **E 506395,5550 m**; deste, segue com os seguintes azimute plano e distância: **347°44'55,21" e 23,36 m**; até o vértice **P58**, de coordenadas **N 8645866,2470 m** e **E 506390,5980 m**; deste, segue com os seguintes azimute plano e distância: **322°28'12,59" e 6,73 m**; até o vértice **P59**, de coordenadas **N 8645871,5881 m** e **E 506386,4952 m**; deste, segue com os seguintes azimute plano e distância: **90°56'52,77" e 28,17 m**; até o vértice **P60**, de coordenadas **N 8645871,1220 m** e **E 506414,6620 m**; deste, segue com os seguintes azimute plano e distância: **90°25'19,24" e 3,63 m**; até o vértice **P61**, de coordenadas **N 8645871,0952 m** e **E 506418,2959 m**; deste, segue com os seguintes azimute plano e distância: **336°50'21,58" e 3,77 m**; até o vértice **P62**, de coordenadas **N 8645874,5640 m** e **E 506416,8120 m**; deste, segue com os seguintes azimute plano e distância: **352°26'47,58" e 17,83 m**; até o vértice **P63**, de coordenadas **N 8645892,2410 m** e **E 506414,4680 m**; deste, segue com os seguintes azimute plano e distância: **345°30'41,49" e 18,41 m**; até o vértice **P64**, de coordenadas **N 8645910,0620 m** e **E 506409,8630 m**; deste, segue com os seguintes azimute plano e distância: **348°50'11,66" e 25,46 m**; até o vértice **P65**, de coordenadas **N 8645935,0440 m** e **E 506404,9330 m**; deste, segue com os seguintes azimute plano e distância: **350°21'40,00" e 11,04 m**; até o vértice **P66**, de coordenadas **N 8645945,9310 m** e **E 506403,0840 m**; deste, segue com os seguintes azimute plano e distância: **348°45'53,49" e 14,87 m**; até o vértice **P67**, de coordenadas **N 8645960,5200 m** e **E 506400,1860 m**; deste, segue com os seguintes azimute plano e distância: **342°25'39,19" e 10,47 m**; até o vértice **P68**, de coordenadas **N 8645970,5006 m** e **E 506397,0252 m**; deste, segue com os seguintes azimute plano e distância: **81°51'34,35" e 2,17 m**; até o vértice **P69**, de coordenadas **N 8645970,8080 m** e **E 506399,1740 m**; deste, segue com os seguintes azimute plano e distância: **76°47'0,78" e 14,97 m**; até o vértice **P70**, de coordenadas **N 8645974,2300 m** e **E 506413,7451 m**; deste, segue com os seguintes azimute plano e distância: **81°39'22,68" e 16,50 m**; até o vértice **P0**, de coordenadas **N 8645976,6240 m** e **E 506430,0680 m**, encerrando esta descrição.

Todas as coordenadas aqui descritas estão georreferenciadas ao Sistema Geodésico Brasileiro e encontram-se representadas no sistema UTM, referenciadas ao Meridiano Central -39, Fuso 24S, tendo como DATUM SIRGAS 2000. Todos os azimutes e distâncias, área e perímetro foram calculados no plano de projeção UTM.





MEMORIAL DESCRITIVO SINTETICO						
VÉRTICE	COORDENADAS		LADO	AZIMUTES		DISTANCIA (m)
	E	N		PLANO	REAL	
Pt0	506430.0680	8645976.6240	Pt0-Pt1	170°10'50.45"	170°10'5.28"	3.17
Pt1	506430.6088	8645973.4992	Pt1-Pt2	82°41'38.94"	82°40'53.77"	1.88
Pt2	506432.4749	8645973.7384	Pt2-Pt3	172°26'43.83"	172°25'58.67"	7.15
Pt3	506433.4153	8645966.6482	Pt3-Pt4	168°12'15.25"	168°11'30.08"	5.05
Pt4	506434.4469	8645961.7081	Pt4-Pt5	169°48'1.25"	169°47'16.08"	10.18
Pt5	506436.2490	8645951.6923	Pt5-Pt6	168°42'43.98"	168°41'58.81"	6.13
Pt6	506437.4479	8645945.6855	Pt6-Pt7	164°40'19.33"	164°39'34.16"	4.09
Pt7	506438.5304	8645941.7363	Pt7-Pt8	166°50'33.18"	166°49'48.01"	9.81
Pt8	506440.7640	8645932.1811	Pt8-Pt9	166°40'59.23"	166°40'14.06"	5.36
Pt9	506441.9993	8645926.9626	Pt9-Pt10	166°40'59.23"	166°40'14.06"	5.18
Pt10	506443.1929	8645921.9200	Pt10-Pt11	166°50'48.05"	166°50'2.88"	10.24
Pt11	506445.5223	8645911.9517	Pt11-Pt12	166°42'36.91"	166°41'51.74"	9.86
Pt12	506447.7897	8645902.3522	Pt12-Pt13	169°30'30.68"	169°29'45.51"	4.86
Pt13	506448.6755	8645897.5689	Pt13-Pt14	169°15'30.23"	169°14'45.06"	5.03
Pt14	506449.6138	8645892.6228	Pt14-Pt15	168°19'47.60"	168°19'2.43"	7.00
Pt15	506451.0301	8645885.7661	Pt15-Pt16	164°37'6.80"	164°36'21.63"	3.61
Pt16	506451.9876	8645882.2854	Pt16-Pt17	175°37'55.79"	175°37'10.62"	7.97
Pt17	506452.5945	8645874.3390	Pt17-Pt18	162°58'58.46"	162°58'13.29"	9.24
Pt18	506455.2994	8645865.5014	Pt18-Pt19	170°30'41.67"	170°29'56.50"	21.47
Pt19	506458.8390	8645844.3230	Pt19-Pt20	168°48'57.84"	168°48'12.67"	29.70
Pt20	506464.5990	8645815.1900	Pt20-Pt21	167°36'57.91"	167°36'12.74"	5.19
Pt21	506465.7120	8645810.1210	Pt21-Pt22	166°01'26.26"	166°00'41.09"	15.46
Pt22	506469.4470	8645795.1140	Pt22-Pt23	166°53'8.07"	166°52'22.90"	9.96
Pt23	506471.7080	8645785.4090	Pt23-Pt24	164°17'36.34"	164°16'51.17"	5.01
Pt24	506473.0640	8645780.5870	Pt24-Pt25	116°50'2.56"	116°49'17.39"	0.38
Pt25	506473.4040	8645780.4150	Pt25-Pt26	163°41'52.53"	163°41'7.36"	12.75
Pt26	506476.9840	8645768.1740	Pt26-Pt27	157°24'9.69"	157°23'24.52"	2.41
Pt27	506477.9119	8645765.9447	Pt27-Pt28	155°31'19.02"	155°30'33.85"	0.13
Pt28	506477.9651	8645765.8277	Pt28-Pt29	151°45'37.68"	151°44'52.51"	0.13
Pt29	506478.0260	8645765.7144	Pt29-Pt30	147°59'56.36"	147°59'11.19"	0.13
Pt30	506478.0941	8645765.6054	Pt30-Pt31	142°21'24.35"	142°20'39.18"	0.26
Pt31	506478.2510	8645765.4019	Pt31-Pt32	136°42'52.36"	136°42'7.19"	0.13
Pt32	506478.3392	8645765.3083	Pt32-Pt33	132°57'11.04"	132°56'25.87"	0.13
Pt33	506478.4333	8645765.2207	Pt33-Pt34	129°05'38.22"	129°04'53.05"	0.19
Pt34	506478.5827	8645765.0993	Pt34-Pt35	125°08'13.96"	125°07'28.79"	0.19
Pt35	506478.7401	8645764.9885	Pt35-Pt36	121°10'49.70"	121°10'4.53"	0.19
Pt36	506478.9047	8645764.8889	Pt36-Pt37	117°13'25.44"	117°12'40.27"	0.19
Pt37	506479.0759	8645764.8008	Pt37-Pt38	113°16'1.17"	113°15'16.00"	0.19
Pt38	506479.2527	8645764.7248	Pt38-Pt39	109°18'36.91"	109°17'51.74"	0.19
Pt39	506479.4344	8645764.6612	Pt39-Pt40	105°21'12.64"	105°20'27.47"	0.19
Pt40	506479.6200	8645764.6102	Pt40-Pt41	101°23'48.38"	101°23'3.21"	0.19





P141	506479.8087	8645764.5722	P141-P142	97°26'24.13"	97°25'38.96"	0.19
P142	506479.9995	8645764.5472	P142-P143	93°28'59.86"	93°28'14.89"	0.19
P143	506480.1916	8645764.5355	P143-P144	89°31'35.59"	89°30'50.42"	0.19
P144	506480.3841	8645764.5371	P144-P145	85°34'11.36"	85°33'26.19"	0.19
P145	506480.5760	8645764.5520	P145-P146	155°51'14.99"	155°50'29.82"	3.16
P146	506481.8677	8645761.6706	P146-P147	243°26'5.82"	243°25'20.65"	11.36
P147	506471.7077	8645756.5906	P147-P148	245°19'7.21"	245°18'22.04"	52.99
P148	506423.5627	8645734.4654	P148-P149	259°01'15.03"	259°00'29.86"	3.93
P149	506419.7068	8645733.7173	P149-P150	351°13'20.34"	351°12'35.17"	5.84
P150	506418.8150	8645739.4930	P150-P151	353°53'11.04"	353°52'25.88"	4.27
P151	506418.3600	8645743.7410	P151-P152	352°26'9.53"	352°25'24.36"	9.89
P152	506417.0580	8645753.5460	P152-P153	350°51'58.33"	350°51'13.16"	9.20
P153	506415.5970	8645762.6330	P153-P154	347°22'26.81"	347°21'43.64"	14.16
P154	506412.5010	8645776.4550	P154-P155	345°39'50.87"	345°39'5.70"	24.16
P155	506406.5180	8645799.8660	P155-P156	345°09'53.26"	345°09'8.09"	25.20
P156	506400.0650	8645824.2290	P156-P157	346°46'28.05"	346°45'42.88"	19.71
P157	506395.5550	8645843.4190	P157-P158	347°44'55.21"	347°44'10.04"	23.36
P158	506390.5980	8645866.2470	P158-P159	322°28'12.59"	322°27'27.42"	6.73
P159	506386.4952	8645871.5881	P159-P160	90°56'52.77"	90°56'7.60"	28.17

P160	506414.6620	8645871.1220	P160-P161	90°25'19.24"	90°24'34.07"	3.63
P161	506418.2959	8645871.0952	P161-P162	336°50'21.58"	336°49'36.41"	3.77
P162	506416.8120	8645874.5640	P162-P163	352°26'47.58"	352°26'2.41"	17.83
P163	506414.4680	8645892.2410	P163-P164	345°30'41.49"	345°29'56.32"	18.41
P164	506409.8630	8645910.0620	P164-P165	348°50'11.66"	348°49'26.49"	25.46
P165	506404.9330	8645935.0440	P165-P166	350°21'40.00"	350°20'54.83"	11.04
P166	506403.0840	8645945.9310	P166-P167	348°45'53.49"	348°45'8.32"	14.87
P167	506400.1860	8645960.5200	P167-P168	342°25'39.19"	342°24'54.02"	10.47
P168	506397.0252	8645970.5006	P168-P169	81°51'34.35"	81°50'49.18"	2.17
P169	506399.1740	8645970.8080	P169-P170	76°47'0.78"	76°46'15.61"	14.97
P170	506413.7451	8645974.2300	P170-P10	81°39'22.68"	81°38'37.51"	16.50



Memorial Descritivo – Poligonal 03**DESCRIÇÃO**

O imóvel descrito abaixo corresponde a um terreno de 6.672,29 m², localizado no Bairro Lagoa Grande, no município de Feira de Santana/BA/BA, representado na planta em anexo: Inicia-se a descrição deste perímetro no vértice **P0**, de coordenadas **N 8645875,3640 m** e **E 506485,1400**; deste, segue com os seguintes azimute plano e distância: **114°23'5,95"** e **2,01 m**; até o vértice **P1**, de coordenadas **N 8645874,5340 m** e **E 506486,9710 m**; deste, segue com os seguintes azimute plano e distância: **89°08'22,67"** e **26,11 m**; até o vértice **P2**, de coordenadas **N 8645874,9260 m** e **E 506513,0740 m**; deste, segue com os seguintes azimute plano e distância: **101°50'11,43"** e **6,16 m**; até o vértice **P3**, de coordenadas **N 8645873,6634 m** e **E 506519,0988 m**; deste, segue com os seguintes azimute plano e distância: **166°38'18,12"** e **5,69 m**; até o vértice **P4**, de coordenadas **N 8645868,1239 m** e **E 506520,4145 m**; deste, segue com os seguintes azimute plano e distância: **169°00'33,49"** e **21,41 m**; até o vértice **P5**, de coordenadas **N 8645847,1089 m** e **E 506524,4959 m**; deste, segue com os seguintes azimute plano e distância: **169°33'29,44"** e **6,50 m**; até o vértice **P6**, de coordenadas **N 8645840,7177 m** e **E 506525,6737 m**; deste, segue com os seguintes azimute plano e distância: **163°22'55,44"** e **4,17 m**; até o vértice **P7**, de coordenadas **N 8645836,7205 m** e **E 506526,8667 m**; deste, segue com os seguintes azimute plano e distância: **170°36'19,54"** e **5,03 m**; até o vértice **P8**, de coordenadas **N 8645831,7578 m** e **E 506527,6878 m**; deste, segue com os seguintes azimute plano e distância: **168°56'7,11"** e **10,27 m**; até o vértice **P9**, de coordenadas **N 8645821,6781 m** e **E 506529,6589 m**; deste, segue com os seguintes azimute plano e distância: **172°03'12,96"** e **4,22 m**; até o vértice **P10**, de coordenadas **N 8645817,4978 m** e **E 506530,2424 m**; deste, segue com os seguintes azimute plano e distância: **166°26'22,36"** e **6,83 m**; até o vértice **P11**, de coordenadas **N 8645810,8610 m** e **E 506531,8432 m**; deste, segue com os seguintes azimute plano e distância: **176°07'39,35"** e **3,66 m**; até o vértice **P12**, de coordenadas **N 8645807,2050 m** e **E 506532,0907 m**; deste, segue com os seguintes azimute plano e distância: **167°31'22,36"** e **6,54 m**; até o vértice **P13**, de coordenadas **N 8645800,8191 m** e **E 506533,5037 m**; deste, segue com os seguintes azimute plano e distância: **170°46'52,53"** e **5,03 m**; até o vértice **P14**, de coordenadas **N 8645795,8544 m** e **E 506534,3095 m**; deste, segue com os seguintes azimute plano e distância: **169°27'21,00"** e **10,77 m**; até o vértice **P15**, de coordenadas **N 8645785,2712 m** e **E 506536,2794 m**; deste, segue com os seguintes azimute plano e distância: **246°33'5,77"** e **59,31 m**; até o vértice **P16**, de coordenadas **N 8645761,6706 m** e **E 506481,8677 m**; deste, segue com os seguintes azimute plano e distância: **335°51'14,99"** e **3,16 m**; até o vértice **P17**, de coordenadas **N 8645764,5520 m** e **E 506480,5760 m**; deste, segue com os seguintes azimute plano e distância: **265°34'11,36"** e **0,19 m**; até o vértice **P18**, de coordenadas **N 8645764,5371 m** e **E 506480,3841 m**; deste, segue com os seguintes azimute plano e distância: **269°31'35,59"** e **0,19 m**; até o vértice **P19**, de coordenadas **N 8645764,5355 m** e **E 506480,1916 m**; deste, segue com os seguintes azimute plano e distância: **273°28'59,86"** e **0,19 m**; até o vértice **P20**, de coordenadas **N 8645764,5472 m** e **E 506479,9995 m**; deste, segue com os seguintes azimute plano e distância: **277°26'24,13"** e **0,19 m**; até o vértice **P21**, de coordenadas **N 8645764,5722 m** e **E 506479,8087 m**; deste, segue com os seguintes azimute plano e distância: **281°23'48,38"** e **0,19 m**; até o vértice **P22**, de coordenadas **N 8645764,6102 m** e **E 506479,6200 m**; deste, segue com os seguintes azimute plano e distância: **285°21'12,64"** e **0,19 m**; até o vértice **P23**, de coordenadas **N 8645764,6612 m** e **E 506479,4344 m**; deste, segue com os seguintes azimute plano e distância: **289°18'36,91"** e **0,19 m**; até o vértice **P24**, de coordenadas **N 8645764,7248 m** e **E 506479,2527 m**; deste, segue com os seguintes azimute plano e distância: **293°16'1,17"** e **0,19 m**; até o vértice **P25**, de coordenadas **N 8645764,8008 m** e **E 506479,0759 m**; deste, segue com os seguintes azimute plano e distância: **297°13'25,44"** e **0,19 m**; até o vértice **P26**, de coordenadas **N 8645764,8889 m** e **E 506478,9047 m**; deste, segue com os seguintes azimute plano e distância: **301°10'49,70"** e **0,19 m**; até o vértice **P27**, de coordenadas **N 8645764,9885 m** e **E 506478,7401 m**; deste, segue com os seguintes azimute plano e distância: **305°08'13,96"** e **0,19 m**; até o vértice **P28**, de coordenadas **N 8645765,0993 m** e **E 506478,5827 m**; deste, segue com os seguintes azimute plano e distância: **309°05'38,22"** e **0,19 m**; até o vértice **P29**, de coordenadas **N 8645765,2207 m** e **E 506478,4333 m**; deste, segue com os seguintes azimute plano e distância: **312°57'11,04"** e **0,13 m**; até o vértice **P30**, de coordenadas **N 8645765,3083 m** e **E 506478,3392 m**; deste, segue com os seguintes azimute plano e distância: **316°42'52,36"** e **0,13 m**; até o vértice **P31**, de coordenadas **N 8645765,4019 m** e **E 506478,2510 m**; deste, segue com os seguintes azimute plano e distância: **322°21'24,35"** e **0,26 m**; até o vértice **P32**, de coordenadas **N 8645765,6054 m** e **E 506478,0941 m**; deste, segue com os seguintes azimute plano e distância: **327°59'56,36"** e **0,13 m**; até o vértice **P33**, de coordenadas **N 8645765,7144 m** e **E 506478,0260 m**; deste, segue com os seguintes azimute plano e distância: **331°45'37,68"** e **0,13 m**; até o vértice **P34**, de coordenadas **N 8645765,8277 m** e **E 506477,9651 m**; deste, segue com os seguintes azimute plano e distância: **335°31'19,02"** e **0,13 m**; até o vértice **P35**, de coordenadas **N 8645765,9447 m** e **E 506477,9119 m**; deste, segue com os seguintes azimute plano e distância: **337°24'9,69"** e **2,41 m**; até o vértice **P36**, de coordenadas **N 8645768,1740 m** e **E 506476,9840 m**; deste, segue com os seguintes azimute plano e distância: **343°41'52,53"** e **12,75 m**; até o vértice **P37**, de coordenadas **N 8645780,4150 m** e **E 506473,4040 m**; deste, segue com os seguintes azimute plano e distância: **296°50'2,56"** e **0,38 m**; até o vértice



P38, de coordenadas **N 8645780,5870 m** e **E 506473,0640 m**; deste, segue com os seguintes azimute plano e distância: **344°17'36,34"** e **5,01 m**; até o vértice **P39**, de coordenadas **N 8645785,4090 m** e **E 506471,7080 m**; deste, segue com os seguintes azimute plano e distância: **346°53'8,07"** e **9,96 m**; até o vértice **P40**, de coordenadas **N 8645795,1140 m** e **E 506469,4470 m**; deste, segue com os seguintes azimute plano e distância: **346°01'26,26"** e **15,46 m**; até o vértice **P41**, de coordenadas **N 8645810,1210 m** e **E 506465,7120 m**; deste, segue com os seguintes azimute plano e distância: **347°36'57,91"** e **5,19 m**; até o vértice **P42**, de coordenadas **N 8645815,1900 m** e **E 506464,5990 m**; deste, segue com os seguintes azimute plano e distância: **348°48'57,84"** e **29,70 m**; até o vértice **P43**, de coordenadas **N 8645844,3230 m** e **E 506458,8390 m**; deste, segue com os seguintes azimute plano e distância: **350°30'41,67"** e **21,47 m**; até o vértice **P44**, de coordenadas **N 8645865,5014 m** e **E 506455,2994 m**; deste, segue com os seguintes azimute plano e distância: **342°58'58,46"** e **9,24 m**; até o vértice **P45**, de coordenadas **N 8645874,3390 m** e **E 506452,5945 m**; deste, segue com os seguintes azimute plano e distância: **89°44'28,83"** e **13,31 m**; até o vértice **P46**, de coordenadas **N 8645874,3991 m** e **E 506465,9082 m**; deste, segue com os seguintes azimute plano e distância: **88°25'22,41"** e **13,51 m**; até o vértice **P47**, de coordenadas **N 8645874,7710 m** e **E 506479,4156 m**; deste, segue com os seguintes azimute plano e distância: **84°05'7,65"** e **5,76 m**; até o vértice **P0**, de coordenadas **N 8645875,3640 m** e **E 506485,1400 m**, encerrando esta descrição.

Todas as coordenadas aqui descritas estão georreferenciadas ao Sistema Geodésico Brasileiro e encontram-se representadas no sistema UTM, referenciadas ao Meridiano Central **-39**, Fuso **24S**, tendo como DATUM **SIRGAS 2000**. Todos os azimutes e distâncias, área e perímetro foram calculados no plano de projeção UTM.

MEMORIAL DESCRITIVO SINTÉTICO						
VÉRTICE	COORDENADAS		LADO	AZIMUTES		DISTÂNCIA (m)
	E	N		PLANO	REAL	
P0	506485.1400	8645875.3640	P0-P11	114°23'5.95"	114°22'20.34"	2.01
P11	506485.9710	8645874.5340	P11-P12	89°08'22.67"	89°07'37.05"	26.11
P12	506513.0740	8645874.9260	P12-P13	101°50'11.43"	101°49'25.81"	6.16
P13	506519.0988	8645873.6634	P13-P14	166°38'18.12"	166°37'32.50"	5.69
P14	506520.4145	8645868.1239	P14-P15	169°00'33.49"	168°59'47.88"	21.41
P15	506524.4959	8645847.1089	P15-P16	169°33'29.44"	169°32'43.83"	6.50
P16	506525.6737	8645840.7177	P16-P17	163°22'55.44"	163°22'9.83"	4.17
P17	506526.8667	8645836.7205	P17-P18	170°36'19.54"	170°35'33.92"	5.03
P18	506527.6878	8645831.7578	P18-P19	168°56'7.11"	168°55'21.49"	10.27
P19	506529.6589	8645821.6781	P19-P110	172°03'12.96"	172°02'27.35"	4.22
P110	506530.2424	8645817.4978	P110-P111	166°26'22.36"	166°25'36.74"	6.83
P111	506531.8432	8645810.8610	P111-P112	176°07'39.35"	176°06'53.73"	3.66
P112	506532.0907	8645807.2050	P112-P113	167°31'22.36"	167°30'36.74"	6.54
P113	506533.5037	8645800.8191	P113-P114	170°46'52.53"	170°46'6.91"	5.03
P114	506534.3095	8645795.8544	P114-P115	169°27'21.00"	169°26'35.38"	10.77
P115	506536.2794	8645785.2712	P115-P116	246°33'5.77"	246°32'20.15"	59.31
P116	506481.8677	8645761.6706	P116-P117	335°51'14.99"	335°50'29.37"	3.16
P117	506480.5760	8645764.5520	P117-P118	265°34'11.36"	265°33'25.75"	0.19
P118	506480.3841	8645764.5371	P118-P119	269°31'35.59"	269°30'49.98"	0.19
P119	506480.1916	8645764.5355	P119-P120	273°28'59.86"	273°28'14.24"	0.19
P120	506479.9995	8645764.5472	P120-P121	277°26'24.13"	277°25'38.51"	0.19





Pt21	506479.8087	8645764.5722	Pt21-Pt22	281°23'48.38"	281°23'2.77"	0.19
Pt22	506479.6200	8645764.6102	Pt22-Pt23	285°21'12.64"	285°20'27.03"	0.19
Pt23	506479.4344	8645764.6612	Pt23-Pt24	289°18'36.91"	289°17'51.29"	0.19
Pt24	506479.2527	8645764.7248	Pt24-Pt25	293°16'1.17"	293°15'15.55"	0.19
Pt25	506479.0759	8645764.8008	Pt25-Pt26	297°13'25.44"	297°12'39.83"	0.19
Pt26	506478.9047	8645764.8889	Pt26-Pt27	301°10'49.70"	301°10'4.08"	0.19
Pt27	506478.7401	8645764.9885	Pt27-Pt28	305°08'13.96"	305°07'28.34"	0.19
Pt28	506478.5827	8645765.0993	Pt28-Pt29	309°05'38.22"	309°04'52.61"	0.19
Pt29	506478.4333	8645765.2207	Pt29-Pt30	312°57'11.04"	312°56'25.42"	0.13
Pt30	506478.3392	8645765.3083	Pt30-Pt31	316°42'52.36"	316°42'6.74"	0.13
Pt31	506478.2510	8645765.4019	Pt31-Pt32	322°21'24.35"	322°20'38.74"	0.26
Pt32	506478.0941	8645765.5054	Pt32-Pt33	327°59'56.36"	327°59'10.74"	0.13
Pt33	506478.0260	8645765.7144	Pt33-Pt34	331°45'37.68"	331°44'52.07"	0.13
Pt34	506477.9651	8645765.8277	Pt34-Pt35	335°31'19.02"	335°30'33.41"	0.13
Pt35	506477.9119	8645765.9447	Pt35-Pt36	337°24'9.69"	337°23'24.07"	2.41
Pt36	506476.9840	8645768.1740	Pt36-Pt37	343°41'52.53"	343°41'6.92"	12.75
Pt37	506473.4040	8645780.4150	Pt37-Pt38	296°50'2.56"	296°49'16.94"	0.38
Pt38	506473.0640	8645780.5870	Pt38-Pt39	344°17'36.34"	344°16'50.72"	5.01
Pt39	506471.7080	8645785.4090	Pt39-Pt40	346°53'8.07"	346°52'22.46"	9.96
Pt40	506469.4470	8645795.1140	Pt40-Pt41	346°01'26.26"	346°00'40.64"	15.46
Pt41	506465.7120	8645810.1210	Pt41-Pt42	347°36'57.91"	347°36'12.30"	5.19
Pt42	506464.5990	8645815.1900	Pt42-Pt43	348°48'57.84"	348°48'12.23"	29.70
Pt43	506458.8390	8645844.3230	Pt43-Pt44	350°30'41.67"	350°29'56.05"	21.47
Pt44	506455.2994	8645865.5014	Pt44-Pt45	342°58'58.46"	342°58'12.84"	9.24
Pt45	506452.5945	8645874.3390	Pt45-Pt46	89°44'28.83"	89°43'43.21"	13.31
Pt46	506455.9082	8645874.3991	Pt46-Pt47	88°25'22.41"	88°24'36.80"	13.51
Pt47	506479.4156	8645874.7710	Pt47-Pt48	84°05'7.65"	84°04'22.03"	5.76



Memorial Descritivo - Poligonal 04**DESCRIÇÃO**

O imóvel descrito abaixo corresponde a um terreno de 16373,01 m², localizado à Bairro Lagoa Grande, no município de Feira de Santana/BA.

Inicia-se a descrição deste perímetro no vértice **P0**, de coordenadas **N 8645970,5006 m** e **E 506397,0252**; deste, segue com os seguintes azimute plano e distância: **162°25'39,19"** e **3,20 m**; até o vértice **P1**, de coordenadas **N 8645967,4500 m** e **E 506397,9914 m**; deste, segue com os seguintes azimute plano e distância: **162°25'39,19"** e **7,27 m**; até o vértice **P2**, de coordenadas **N 8645960,5200 m** e **E 506400,1860 m**; deste, segue com os seguintes azimute plano e distância: **168°45'53,49"** e **14,87 m**; até o vértice **P3**, de coordenadas **N 8645945,9310 m** e **E 506403,0840 m**; deste, segue com os seguintes azimute plano e distância: **170°21'40,00"** e **11,04 m**; até o vértice **P4**, de coordenadas **N 8645935,0440 m** e **E 506404,9330 m**; deste, segue com os seguintes azimute plano e distância: **168°50'11,66"** e **25,46 m**; até o vértice **P5**, de coordenadas **N 8645910,0620 m** e **E 506409,8630 m**; deste, segue com os seguintes azimute plano e distância: **165°30'41,49"** e **18,41 m**; até o vértice **P6**, de coordenadas **N 8645892,2410 m** e **E 506414,4680 m**; deste, segue com os seguintes azimute plano e distância: **172°26'47,58"** e **14,45 m**; até o vértice **P7**, de coordenadas **N 8645877,9153 m** e **E 506416,3676 m**; deste, segue com os seguintes azimute plano e distância: **172°26'47,58"** e **3,38 m**; até o vértice **P8**, de coordenadas **N 8645874,5640 m** e **E 506416,8120 m**; deste, segue com os seguintes azimute plano e distância: **156°50'21,58"** e **2,71 m**; até o vértice **P9**, de coordenadas **N 8645872,0716 m** e **E 506417,8782 m**; deste, segue com os seguintes azimute plano e distância: **156°50'21,58"** e **1,06 m**; até o vértice **P10**, de coordenadas **N 8645871,0952 m** e **E 506418,2959 m**; deste, segue com os seguintes azimute plano e distância: **270°25'19,24"** e **0,15 m**; até o vértice **P11**, de coordenadas **N 8645871,0964 m** e **E 506418,1421 m**; deste, segue com os seguintes azimute plano e distância: **270°25'19,24"** e **3,48 m**; até o vértice **P12**, de coordenadas **N 8645871,1220 m** e **E 506414,6620 m**; deste, segue com os seguintes azimute plano e distância: **270°56'52,77"** e **28,17 m**; até o vértice **P13**, de coordenadas **N 8645871,5881 m** e **E 506386,4952 m**; deste, segue com os seguintes azimute plano e distância: **142°28'12,59"** e **0,49 m**; até o vértice **P14**, de coordenadas **N 8645871,2017 m** e **E 506386,7920 m**; deste, segue com os seguintes azimute plano e distância: **142°28'12,59"** e **6,25 m**; até o vértice **P15**, de coordenadas **N 8645866,2470 m** e **E 506390,5980 m**; deste, segue com os seguintes azimute plano e distância: **167°44'55,21"** e **17,83 m**; até o vértice **P16**, de coordenadas **N 8645848,8272 m** e **E 506394,3806 m**; deste, segue com os seguintes azimute plano e distância: **167°44'55,21"** e **5,53 m**; até o vértice **P17**, de coordenadas **N 8645843,4190 m** e **E 506395,5550 m**; deste, segue com os seguintes azimute plano e distância: **166°46'28,05"** e **18,53 m**; até o vértice **P18**, de coordenadas **N 8645825,3838 m** e **E 506399,7936 m**; deste, segue com os seguintes azimute plano e distância: **166°46'28,05"** e **1,19 m**; até o vértice **P19**, de coordenadas **N 8645824,2290 m** e **E 506400,0650 m**; deste, segue com os seguintes azimute plano e distância: **165°09'53,26"** e **25,20 m**; até o vértice **P20**, de coordenadas **N 8645799,8660 m** e **E 506406,5180 m**; deste, segue com os seguintes azimute plano e distância: **165°39'50,87"** e **24,16 m**; até o vértice **P21**, de coordenadas **N 8645776,4550 m** e **E 506412,5010 m**; deste, segue com os seguintes azimute plano e distância: **167°22'28,81"** e **14,16 m**; até o vértice **P22**, de coordenadas **N 8645762,6330 m** e **E 506415,5970 m**; deste, segue com os seguintes azimute plano e distância: **170°51'58,33"** e **9,20 m**; até o vértice **P23**, de coordenadas **N 8645753,5460 m** e **E 506417,0580 m**; deste, segue com os seguintes azimute plano e distância: **172°26'9,53"** e **9,89 m**; até o vértice **P24**, de coordenadas **N 8645743,7410 m** e **E 506418,3600 m**; deste, segue com os seguintes azimute plano e distância: **173°53'11,04"** e **4,27 m**; até o vértice **P25**, de coordenadas **N 8645739,4930 m** e **E 506418,8150 m**; deste, segue com os seguintes azimute plano e distância: **171°13'20,34"** e **5,84 m**; até o vértice **P26**, de coordenadas **N 8645733,7173 m** e **E 506419,7068 m**; deste, segue com os seguintes azimute plano e distância: **245°42'8,78"** e **29,27 m**; até o vértice **P27**, de coordenadas **N 8645721,6715 m** e **E 506393,0253 m**; deste, segue com os seguintes azimute plano e distância: **346°41'19,02"** e **132,56 m**; até o vértice **P28**, de coordenadas **N 8645850,6734 m** e **E 506362,5034 m**; deste, segue com os seguintes azimute plano e distância: **349°55'22,28"** e **21,36 m**; até o vértice **P29**, de coordenadas **N 8645871,7030 m** e **E 506358,7662 m**; deste, segue com os seguintes azimute plano e distância: **269°50'6,76"** e **69,12 m**; até o vértice **P30**, de coordenadas **N 8645871,5042 m** e **E 506289,6511 m**; deste, segue com os seguintes azimute plano e distância: **345°09'46,26"** e **84,47 m**; até o vértice **P31**, de coordenadas **N 8645953,1573 m** e **E 506268,0208 m**; deste, segue com os seguintes azimute plano e distância: **78°22'56,68"** e **29,84 m**; até o vértice **P32**, de coordenadas **N 8645959,1655 m** e **E 506297,2449 m**; deste, segue com os seguintes azimute plano e distância: **116°30'54,67"** e **4,96 m**; até o vértice **P33**, de coordenadas **N 8645956,9516 m** e **E 506301,6824 m**; deste, segue com os seguintes azimute plano e distância: **81°54'42,96"** e **96,30 m**; até o vértice **P0**, de coordenadas **N 8645970,5006 m** e **E 506397,0252 m**, encerrando esta descrição.

Todas as coordenadas aqui descritas estão georreferenciadas ao Sistema Geodésico Brasileiro e encontram-se representadas no sistema UTM, referenciadas ao Meridiano Central -39, Fuso 24S, tendo como DATUM SIRGAS 2000 . Todos os azimutes e distâncias, área e perímetro foram calculados no plano de projeção UTM



MEMORIAL DESCRITIVO SINTÉTICO						
VÉRTICE	COORDENADAS		LADO	AZIMUTES		DISTÂNCIA (m)
	E	N		PLANO	REAL	
Pt0	506397.0252	8645970.5006	Pt0-Pt1	162°25'39.19"	162°24'54.54"	3.20
Pt1	506397.9914	8645967.4500	Pt1-Pt2	162°25'39.19"	162°24'54.54"	7.27
Pt2	506400.1860	8645960.5200	Pt2-Pt3	168°45'53.49"	168°45'8.84"	14.87
Pt3	506403.0840	8645945.9310	Pt3-Pt4	170°21'40.00"	170°20'55.35"	11.04
Pt4	506404.9330	8645935.0440	Pt4-Pt5	168°50'11.66"	168°49'27.01"	25.46
Pt5	506409.8630	8645910.0620	Pt5-Pt6	165°30'41.49"	165°29'56.84"	18.41
Pt6	506414.4680	8645892.2410	Pt6-Pt7	172°26'47.58"	172°26'2.93"	14.45
Pt7	506416.3676	8645877.9153	Pt7-Pt8	172°26'47.58"	172°26'2.93"	3.98
Pt8	506416.8120	8645874.5640	Pt8-Pt9	156°50'21.58"	156°49'36.93"	2.71
Pt9	506417.8782	8645872.0716	Pt9-Pt10	156°50'21.58"	156°49'36.93"	1.06
Pt10	506418.2959	8645871.0952	Pt10-Pt11	270°25'19.24"	270°24'34.59"	0.15
Pt11	506418.1421	8645871.0964	Pt11-Pt12	270°25'19.24"	270°24'34.59"	3.48
Pt12	506414.6620	8645871.1220	Pt12-Pt13	270°56'52.77"	270°56'8.12"	28.17
Pt13	506386.4952	8645871.5881	Pt13-Pt14	142°28'12.59"	142°27'27.94"	0.49
Pt14	506386.7920	8645871.2017	Pt14-Pt15	142°28'12.59"	142°27'27.94"	6.25
Pt15	506390.5980	8645866.2470	Pt15-Pt16	167°44'55.21"	167°44'10.56"	17.83
Pt16	506394.3806	8645848.8272	Pt16-Pt17	167°44'55.21"	167°44'10.56"	5.53
Pt17	506395.5550	8645843.4190	Pt17-Pt18	166°46'28.05"	166°45'43.40"	18.53
Pt18	506399.7936	8645825.3838	Pt18-Pt19	166°46'28.05"	166°45'43.40"	1.19
Pt19	506400.0650	8645824.2290	Pt19-Pt20	165°09'53.26"	165°09'8.61"	25.20
Pt20	506406.5180	8645799.8660	Pt20-Pt21	165°39'50.87"	165°39'6.22"	24.16
Pt21	506412.5010	8645776.4550	Pt21-Pt22	167°22'28.81"	167°21'44.16"	14.16
Pt22	506415.5970	8645762.6330	Pt22-Pt23	170°51'58.33"	170°51'13.68"	9.20
Pt23	506417.0580	8645753.5460	Pt23-Pt24	172°26'9.53"	172°25'24.88"	9.89
Pt24	506418.3600	8645743.7410	Pt24-Pt25	173°53'11.04"	173°52'26.40"	4.27
Pt25	506418.8150	8645739.4930	Pt25-Pt26	171°13'20.34"	171°12'35.69"	5.84
Pt26	506419.7068	8645733.7173	Pt26-Pt27	245°42'8.78"	245°41'24.13"	29.27
Pt27	506393.0253	8645721.6715	Pt27-Pt28	346°41'19.02"	346°40'34.37"	132.56
Pt28	506362.5034	8645850.6734	Pt28-Pt29	349°55'22.28"	349°54'37.63"	21.36
Pt29	506358.7662	8645871.7030	Pt29-Pt30	269°50'6.76"	269°49'22.11"	69.12
Pt30	506289.6511	8645871.5042	Pt30-Pt31	345°09'46.26"	345°09'1.61"	84.47
Pt31	506268.0208	8645953.1573	Pt31-Pt32	79°22'56.68"	79°22'12.03"	29.84
Pt32	506297.2449	8645959.1656	Pt32-Pt33	116°30'54.67"	116°30'10.02"	4.96
Pt33	506301.6824	8645956.9516	Pt33-Pt0	81°54'42.96"	81°53'58.31"	96.30





Memorial Descritivo – Poligonal 05

DESCRIÇÃO

O imóvel descrito abaixo corresponde a um terreno de 45358,20 m², localizado à Bairro LagoaGrande, no município de Feira de Santana/BA:

Inicia-se a descrição deste perímetro no vértice **P0**, de coordenadas **N 8645709,8991 m** e **E 506806,0035**; deste, segue com os seguintes azimute plano e distância: **146°05'20,81"** e **48,51 m**; até o vértice **P1**, de coordenadas **N 8645669,6388 m** e **E 506833,0684 m**; deste, segue com os seguintes azimute plano e distância: **233°32'34,35"** e **201,46 m**; até o vértice **P2**, de coordenadas **N 8645549,9260 m** e **E 506671,0324 m**; deste, segue com os seguintes azimute plano e distância: **146°42'41,58"** e **134,21 m**; até o vértice **P3**, de coordenadas **N 8645437,7363 m** e **E 506744,6949 m**; deste, segue com os seguintes azimute plano e distância: **243°56'47,14"** e **48,04 m**; até o vértice **P4**, de coordenadas **N 8645416,6380 m** e **E 506701,5394 m**; deste, segue com os seguintes azimute plano e distância: **267°12'7,07"** e **95,10 m**; até o vértice **P5**, de coordenadas **N 8645411,9958 m** e **E 506606,5562 m**; deste, segue com os seguintes azimute plano e distância: **266°51'21,28"** e **70,86 m**; até o vértice **P6**, de coordenadas **N 8645408,1092 m** e **E 506535,7997 m**; deste, segue com os seguintes azimute plano e distância: **359°17'11,83"** e **218,30 m**; até o vértice **P7**, de coordenadas **N 8645626,3945 m** e **E 506533,0817 m**; deste, segue com os seguintes azimute plano e distância: **90°46'18,40"** e **60,03 m**; até o vértice **P8**, de coordenadas **N 8645625,5859 m** e **E 506593,1073 m**; deste, segue com os seguintes azimute plano e distância: **67°53'55,40"** e **40,89 m**; até o vértice **P9**, de coordenadas **N 8645640,9692 m** e **E 506630,9894 m**; deste, segue com os seguintes azimute plano e distância: **79°55'23,67"** e **44,96 m**; até o vértice **P10**, de coordenadas **N 8645648,8356 m** e **E 506675,2552 m**; deste, segue com os seguintes azimute plano e distância: **79°24'56,99"** e **53,16 m**; até o vértice **P11**, de coordenadas **N 8645658,6001 m** e **E 506727,5111 m**; deste, segue com os seguintes azimute plano e distância: **73°38'13,02"** e **39,07 m**; até o vértice **P12**, de coordenadas **N 8645669,6069 m** e **E 506764,9981 m**; deste, segue com os seguintes azimute plano e distância: **53°09'20,89"** e **32,39 m**; até o vértice **P13**, de coordenadas **N 8645689,0290 m** e **E 506790,9185 m**; deste, segue com os seguintes azimute plano e distância: **35°51'34,58"** e **25,75 m**; até o vértice **P0**, de coordenadas **N 8645709,8991 m** e **E 506806,0035 m**, encerrando esta descrição.

Todas as coordenadas aqui descritas estão georreferenciadas ao Sistema Geodésico Brasileiro e encontram-se representadas no sistema UTM, referenciadas ao Meridiano Central **-39**, Fuso **24S**, tendo como DATUM **SIRGAS 2000**. Todos os azimutes e distâncias, área e perímetro foram calculados no plano de projeção UTM.

MEMORIAL DESCRITIVO SINTÉTICO						
VÉRTICE	COORDENADAS		LADO	AZIMUTES		DISTÂNCIA (m)
	E	N		PLANO	REAL	
Pt0	506806.0035	8645709.8991	Pt0-Pt1	146°05'20.81"	146°04'34.14"	48.51
Pt1	506833.0684	8645669.6388	Pt1-Pt2	233°32'34.35"	233°31'47.68"	201.46
Pt2	506671.0324	8645549.9260	Pt2-Pt3	146°42'41.58"	146°41'54.91"	134.21
Pt3	506744.6949	8645437.7363	Pt3-Pt4	243°56'47.14"	243°56'0.48"	48.04
Pt4	506701.5394	8645416.6380	Pt4-Pt5	267°12'7.07"	267°11'20.40"	95.10
Pt5	506606.5562	8645411.9958	Pt5-Pt6	266°51'21.28"	266°50'34.61"	70.86
Pt6	506535.7997	8645408.1092	Pt6-Pt7	359°17'11.83"	359°16'25.16"	218.30
Pt7	506533.0817	8645626.3945	Pt7-Pt8	90°46'18.40"	90°45'31.73"	60.03
Pt8	506593.1073	8645625.5859	Pt8-Pt9	67°53'55.40"	67°53'8.74"	40.89
Pt9	506630.9894	8645640.9692	Pt9-Pt10	79°55'23.67"	79°54'37.00"	44.96
Pt10	506675.2552	8645648.8356	Pt10-Pt11	79°24'56.99"	79°24'10.32"	53.16
Pt11	506727.5111	8645658.6001	Pt11-Pt12	73°38'13.02"	73°37'26.35"	39.07
Pt12	506764.9981	8645669.6069	Pt12-Pt13	53°09'20.89"	53°08'34.23"	32.39
Pt13	506790.9185	8645689.0290	Pt13-Pt0	35°51'34.58"	35°50'47.91"	25.75



Memorial Descritivo – Poligonal 06**DESCRIÇÃO**

O imóvel descrito abaixo corresponde a um terreno de 29348,80 m², localizado à Bairro LagoaGrande, no município de Feira de Santana/BA:

Inicia-se a descrição deste perímetro no vértice **P0**, de coordenadas **N 8646628,7607 m** e **E 506811,3745**; deste, segue com os seguintes azimute plano e distância: **149°33'26,59"** e **54,51 m**; até o vértice **P1**, de coordenadas **N 8646581,7640 m** e **E 506838,9943 m**; deste, segue com os seguintes azimute plano e distância: **149°54'36,00"** e **64,48 m**; até o vértice **P2**, de coordenadas **N 8646525,9726 m** e **E 506871,3224 m**; deste, segue com os seguintes azimute plano e distância: **255°20'18,77"** e **78,04 m**; até o vértice **P3**, de coordenadas **N 8646506,2210 m** e **E 506795,8269 m**; deste, segue com os seguintes azimute plano e distância: **271°17'27,35"** e **17,47 m**; até o vértice **P4**, de coordenadas **N 8646506,6146 m** e **E 506778,3583 m**; deste, segue com os seguintes azimute plano e distância: **285°43'25,60"** e **68,68 m**; até o vértice **P5**, de coordenadas **N 8646525,2268 m** e **E 506712,2488 m**; deste, segue com os seguintes azimute plano e distância: **277°19'22,96"** e **41,02 m**; até o vértice **P6**, de coordenadas **N 8646530,4554 m** e **E 506671,5627 m**; deste, segue com os seguintes azimute plano e distância: **270°22'38,09"** e **22,61 m**; até o vértice **P7**, de coordenadas **N 8646530,6043 m** e **E 506648,9514 m**; deste, segue com os seguintes azimute plano e distância: **260°26'35,23"** e **21,75 m**; até o vértice **P8**, de coordenadas **N 8646526,9932 m** e **E 506627,5030 m**; deste, segue com os seguintes azimute plano e distância: **252°08'43,03"** e **50,57 m**; até o vértice **P9**, de coordenadas **N 8646511,4896 m** e **E 506579,3730 m**; deste, segue com os seguintes azimute plano e distância: **260°27'9,03"** e **119,51 m**; até o vértice **P10**, de coordenadas **N 8646491,6667 m** e **E 506461,5159 m**; deste, segue com os seguintes azimute plano e distância: **345°15'53,43"** e **4,82 m**; até o vértice **P11**, de coordenadas **N 8646496,3240 m** e **E 506460,2910 m**; deste, segue com os seguintes azimute plano e distância: **342°08'57,17"** e **41,53 m**; até o vértice **P12**, de coordenadas **N 8646535,8560 m** e **E 506447,5600 m**; deste, segue com os seguintes azimute plano e distância: **340°23'29,80"** e **4,74 m**; até o vértice **P13**, de coordenadas **N 8646540,3166 m** e **E 506445,9709 m**; deste, segue com os seguintes azimute plano e distância: **76°23'36,75"** e **375,95 m**; até o vértice **P0**, de coordenadas **N 8646628,7607 m** e **E 506811,3745 m**, encerrando esta descrição.

Todas as coordenadas aqui descritas estão georreferenciadas ao Sistema Geodésico Brasileiro e encontram-se representadas no sistema UTM, referenciadas ao Meridiano Central **-39**, Fuso **24S**, tendo como DATUM **SIRGAS 2000**. Todos os azimutes e distâncias, área e perímetro foram calculados no plano de projeção UTM.

MEMORIAL DESCRITIVO SINTÉTICO						
VÉRTICE	COORDENADAS		LADO	AZIMUTES		DISTÂNCIA (m)
	E	N		PLANO	REAL	
Pt0	506811.3745	8646628.7607	Pt0-Pt1	149°33'26.59"	149°32'39.70"	54.51
Pt1	506838.9943	8646581.7640	Pt1-Pt2	149°54'36.00"	149°53'49.10"	64.48
Pt2	506871.3224	8646525.9726	Pt2-Pt3	255°20'18.77"	255°19'31.87"	78.04
Pt3	506795.8269	8646506.2210	Pt3-Pt4	271°17'27.35"	271°16'40.46"	17.47
Pt4	506778.3583	8646506.6146	Pt4-Pt5	285°43'25.60"	285°42'38.71"	68.68
Pt5	506712.2488	8646525.2268	Pt5-Pt6	277°19'22.96"	277°18'36.06"	41.02
Pt6	506671.5627	8646530.4554	Pt6-Pt7	270°22'38.09"	270°21'51.20"	22.61
Pt7	506648.9514	8646530.6043	Pt7-Pt8	260°26'35.23"	260°25'48.34"	21.75
Pt8	506627.5030	8646526.9932	Pt8-Pt9	252°08'43.03"	252°07'56.14"	50.57
Pt9	506579.3730	8646511.4896	Pt9-Pt10	260°27'9.03"	260°26'22.14"	119.51
Pt10	506461.5159	8646491.6667	Pt10-Pt11	345°15'53.43"	345°15'6.54"	4.82
Pt11	506460.2910	8646496.3240	Pt11-Pt12	342°08'57.17"	342°08'10.28"	41.53
Pt12	506447.5600	8646535.8560	Pt12-Pt13	340°23'29.80"	340°22'42.91"	4.74
Pt13	506445.9709	8646540.3166	Pt13-Pt0	76°23'36.75"	76°22'49.86"	375.95

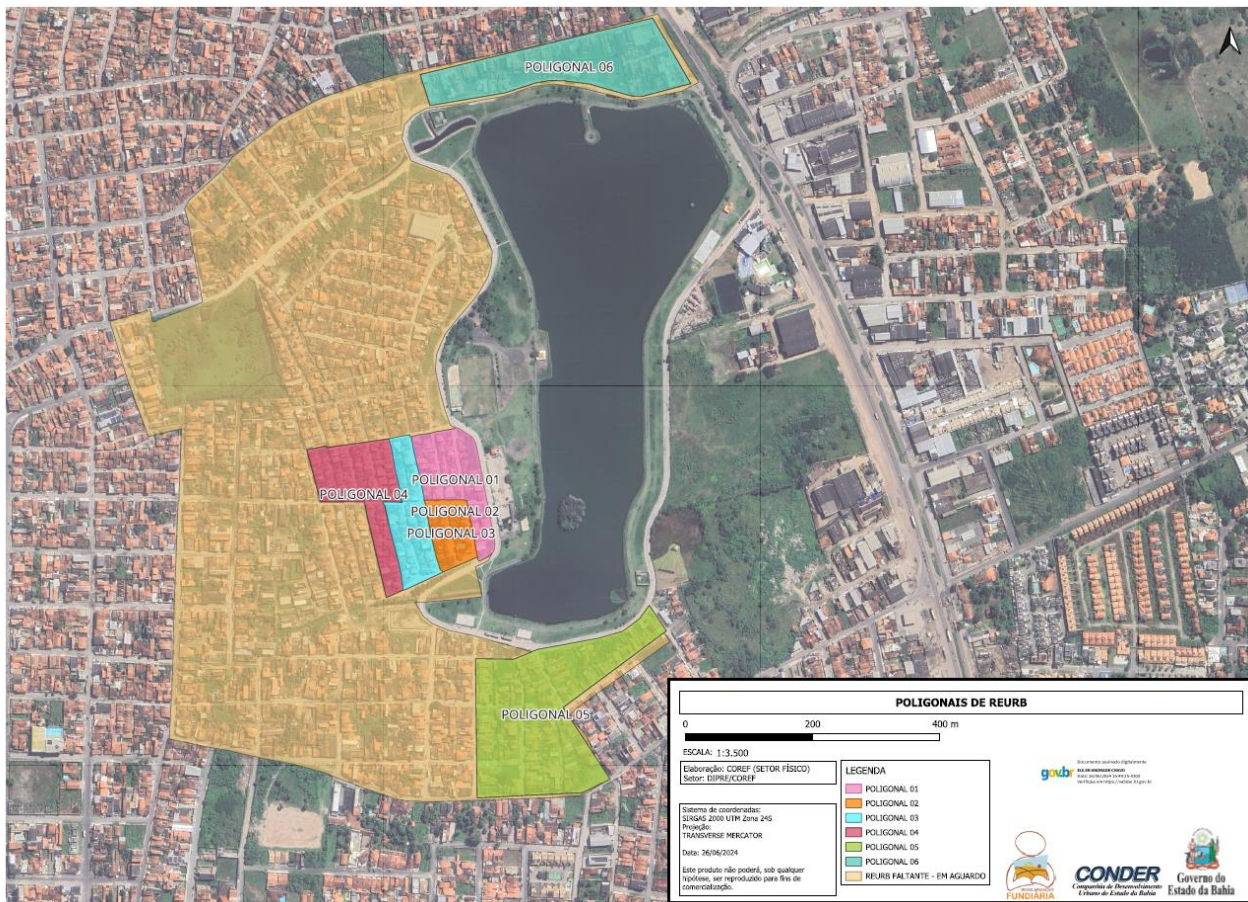

Feira de Santana, 12 de maio de 2025.

JOSÉ RONALDO DE CARVALHO
PREFEITO MUNICIPAL

VALDIVAN CONCEIÇÃO NASCIMENTO
SECRETÁRIO MUNICIPAL DE HABITAÇÃO E REGULARIZAÇÃO FUNDIÁRIA

SECRETARIA MUNICIPAL DE PREVENÇÃO À VIOLÊNCIA

PORTARIA Nº 06, DE 12 DE MAIO DE 2025.

Institui a escala ordinária e extraordinária de serviço em razão de operações planejadas, de eventos festivos durante o período de folga dos Guardas Municipais e dá outras providências.

O SECRETÁRIO MUNICIPAL DE PREVENÇÃO À VIOLÊNCIA, no uso de suas atribuições que lhe confere o Decreto Individual de Nº 299/2025, publicado no Diário Oficial Eletrônico, Edição de Nº 3133 de 22/01/2025.

Considerando a necessidade de estabelecer do planejamento operacional adotado por esta Secretaria e pelo Comando da Guarda Municipal, para estabelecer o período de folga, hora extra e permutas de serviço dos Guardas Municipais;

Considerando que os valores a serem pagos em escalas extraordinárias, serão condicionadas ao efetivo cumprimento das escalas;
Considerando ainda a necessidade de fixar e definir os percentuais para o cumprimento de escala de serviço extraordinário nos eventos e festividades do município, bem como disciplinar a autorização mensal de permutas de serviço.

RESOLVE:

Art. 1º - Estabelecer os critérios para definir o pagamento de jornada de horas extras realizadas pelos Guardas Municipais em eventos festivos e nas operações planejadas pelo Comando e Subcomando da Guarda Municipal.

Art. 2º - A escala extraordinária dos Guardas Municipais, durante o período de folga é de natureza voluntária e será realizada mediante anuência do Secretário, Comando e do Subcomando da Guarda Municipal.

Parágrafo único - Nos casos excepcionais para atender a necessidade de pronto emprego em eventos a jornada extraordinária de serviço poderá ser ajustada em conformidade a periodicidade do evento desde que o mesmo seja comunicado com antecedência acompanhado da justificativa para atendimento e com autorização do Comando, Subcomando mediante anuência do Secretário Municipal de Prevenção a Violência.

Art. 3º - A verificação do cumprimento da jornada de trabalho e da carga horária das escalas extraordinárias e ordinárias limitadas a 12, 24, 36, 48 e 60 horas no máximo, serão aferidas e atestadas pelo Comando e Subcomando da Guarda Municipal.

Art. 4º - O intervalo para cumprimento de escala extra ou extraordinária para atuação de eventos ou permuta de serviço, será em conformidade com o art. 8º desta Portaria.

Parágrafo único - Para autorização de permutas de serviço os interessados deverão fundamentar os motivos, em formulário específico direcionando ao Comando e ao Subcomando da Guarda Municipal, para que seja deferido ou indeferido, tendo o prazo mínimo de 48 (quarenta e oito) horas de antecedência.

Art. 5º - Caberá com autorização do Secretário, junto ao Comando, e Subcomando da Guarda Municipal, a liberação de permutas de serviço, escalas extras, e escalas extraordinárias de eventos festivos do município.

Art. 6º - A quantidade de autorizações e concessões de permutas será de até no máximo 02 (duas) por mês.

Art. 7º - A responsabilidade do cumprimento da permuta de serviço, será do Servidor concordante.



Art. 8º - Os Guardas Municipais escalados para os eventos e festividades que excedam o plantão normal, farão jus a 15% (quinze por cento) do seu vencimento base, respeitando-se, o período de folga e a carga hora trabalhada.

Art. 9º - A escala extraordinária dos Guardas Municipais, para efeito de cálculo de horas extras, será indexada pela carga horária de 180 horas mensais e 40 horas semanais trabalhadas, respeitando-se a tabela de jornada diária de serviço definido na tabela abaixo:

- I – 6 horas diárias de trabalho contínuo, com quinze minutos de descanso;
- II – 8 horas diárias de trabalho com duas horas de descanso (administrativo e operacional), com folga aos sábados, domingos e feriados;
- III – 12X24: plantão de 12 (doze) horas de trabalho por 24 (vinte e quatro) horas de descanso (em período diurno)
- IV – 12X36: plantão de 12 (doze) horas de trabalho por 36 (trinta e seis) horas de descanso;
- V – 12X48: plantão de 12 (doze) horas de trabalho (em período noturno) por 48 (quarenta e oito) horas de descanso;
- VI – 24x72: plantão de 24 (vinte e quatro) horas de trabalho por 72 (setenta e duas) horas de descanso;

Art. 10 - Os Guardas Municipais de serviço em jornadas de trabalho noturnos, terão o período de descanso de no mínimo três vezes o número de horas trabalhadas.

Art. 11 - Os Guardas Municipais lotados em expediente administrativo faz jus a todos os benefícios concedidos aos demais Guardas Municipais, por esta relacionado com a atividade fim e/ou meio da instituição.

Art. 12 - O servidor poderá fazer no máximo até 60 (sessenta) horas extraordinárias no mês, respeitando-se o período de folga para fazer jus ao percentual definido no art. 5º desta Portaria.

Art. 13 - Para fins de cálculo de hora extra trabalhada, os valores serão calculados pelo vencimento base do servidor, correspondente a carga horária de 180 horas trabalhadas no mês.

Art. 14 - Os extratos de horas extras ordinárias, e as extraordinárias de eventos e de permutas, deverão ser publicadas no site da Prefeitura, na página oficial da Secretaria Municipal de Prevenção à Violência e no Boletim Interno de Serviço da Guarda Municipal.

Publique-se, cumpra.

Feira de Santana, 12 de maio de 2025.

LUZIEL ANDRADE DE OLIVEIRA
SECRETÁRIO MUNICIPAL DE PREVENÇÃO À VIOLÊNCIA

MARCOS VINICIUS DE OLIVEIRA DANTAS
COMANDANTE DA GUARDA MUNICIPAL

FÁBIO DOS SANTOS LIMA
CORREGEDOR DA GUARDA MUNICIPAL





FUNDAÇÃO HOSPITALAR DE FEIRA DE SANTANA

AVISO DE DISPENSA DE LICITAÇÃO

Referência: Dispensa de Licitação.

A Fundação Hospitalar de Feira de Santana, torna público para conhecimento dos interessados, que se encontra em andamento processo administrativo que tem por objeto: Contratação de seguro total, pelo período de 12 (doze) meses, para os veículos pertencentes à frota da Fundação Hospitalar de Feira de Santana - FHFS, com assistência 24 horas e cobertura contra acidentes e danos causados pela natureza.

Item	Descrição	Unid.	Qtd.
1	Fiat Uno OUU 4718 – Ano 2013	SRV	01
2	Fiat Fiorino Ambulância PLR 4I11- Ano 2019	SRV	01
3	Fiat Fiorino Ambulância OZN 8361 – Ano 2014	SRV	01
4	Fiat Palio PKP 3318 – Ano 2017	SRV	01
5	Fiat Palio PKP 3089 – Ano 2017	SRV	01
6	Fiat Mobi PLR 8j19 – Ano 2019	SRV	01
7	Fiat Mobi PLR 9i81 – Ano 2019	SRV	01
8	Fiat Argo SJO 5B09 – Ano 2023	SRV	01
9	Fiat Cronos SJO 5D03 – Ano 2023	SRV	01

Visando atender o disposto no §3º do art. 75 da Lei nº 14.133/2021, abre-se prazo às empresas interessadas neste objeto para a apresentação de propostas adicionais à municipalidade.

As propostas serão recebidas pelo e-mail compras2@fhfs.ba.gov.br ou entregues mediante protocolo ao setor de compras até às 23h59min do dia 16 de Maio de 2025.

Documento de Formalização da Demanda (DFD) e modelos de proposta podem ser solicitados através do e-mail acima e quaisquer dúvidas e esclarecimentos podem ser obtidos pelo telefone: (75) 3602-7106.

A empresa detentora da proposta mais vantajosa para a Fundação Hospitalar de Feira de Santana será contactada para envio da documentação que comprove reunir as condições necessárias para contratar com a administração, em até 03 (três) dias úteis após a convocação.

Feira de Santana, 12/05/2025

GILBERTE LUCAS

DIRETORA PRESIDENTE DA FUNDAÇÃO HOSPITALAR DE FEIRA DE SANTANA





A Diretora-Presidente da Fundação Hospitalar de Feira de Santana, tendo em vista o disposto na Lei Federal Nº. 14.133/2021, e em atenção aos princípios da legalidade, moralidade e publicidade que devem nortear os processos licitatórios, apresenta **EXTRATO DE DISPENSA DE LICITAÇÃO DO MÊS DE MAIO DE 2025**, junto à Comissão Permanente de Licitação da Fundação Hospitalar de Feira de Santana.

EXTRATO DE DISPENSA DE LICITAÇÃO

➤ Dispensa de Licitação: DATA: 08/05/2025, Nº 57-2025-1123D, Contratante: FUNDAÇÃO HOSPITALAR DE FEIRA DE SANTANA, Contratada: SAUDE MEDIC COMERCIO DE PRODUTOS MEDICOS E HOSPITALARES LTDA. Objeto: AQUISIÇÃO DE MATERIAIS E UTENSÍLIOS PARA O SETOR DE BANCO DE LEITE HUMANO VISANDO ATENDER AS NECESSIDADES DO BANCO DE LEITE DO HOSPITAL INÁCIA PINTO DOS SANTOS DE FEIRA DE SANTANA - HIPS. Valor R\$ 32.723,30 - Unidade Orçamentária 1123-FHFS, Projeto/Atividade: 10.302.025.2076 – Sub. elemento de despesa: 3.3.90.30.9900. FONTE - 16000000.

Feira de Santana-BA, 09 de maio de 2025.

GILBERTE LUCAS
DIRETORA PRESIDENTE DA FUNDAÇÃO HOSPITALAR DE FEIRA DE SANTANA.

